

1 PLANTA BAIXA  
ESCALA 1/75

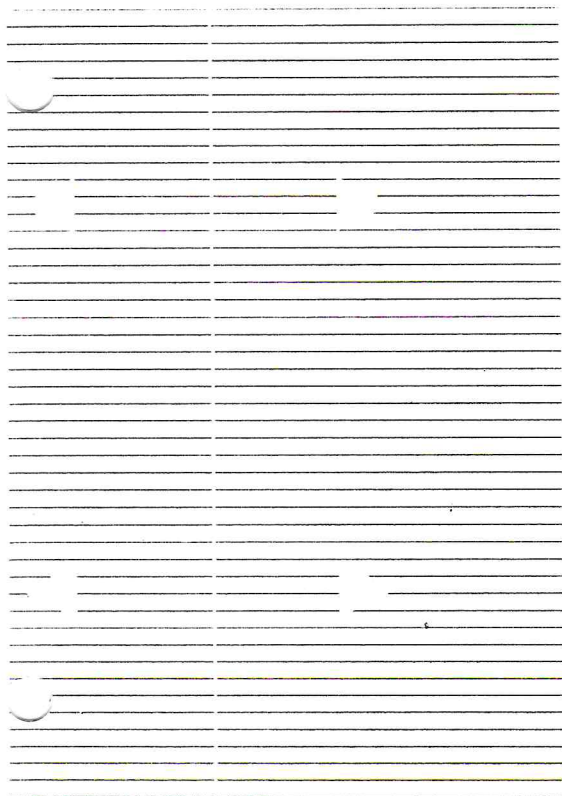

LEGENDA



ESQUADRIAS

Responsáveis:



NTA COBERTA  
LA 1/75

PROJETO  
RECUPERAÇÃO DE UNIDADE BASICA DE SÚDE

PROPRIETÁRIO  
PREFEITURA MUNICIPAL DE AURORA - CE

ENDEREÇO  
SITO MÁLHADA FUNDA - MUNICIPIO DE AURORA - CEARÁ

ASSUNTO  
ARQUITETÔNICO PRANCHA

- LEGENDA
- PLANTA BAIXA
- PLANTA DA COBERTA

01/01

José Janylio Gervão Batista  
Engenheiro Civil  
CREA 00.127334-2

DESENHO	DESENHO	ESCALA INDICADA	DATA ABRIL/2022
---------	---------	--------------------	--------------------

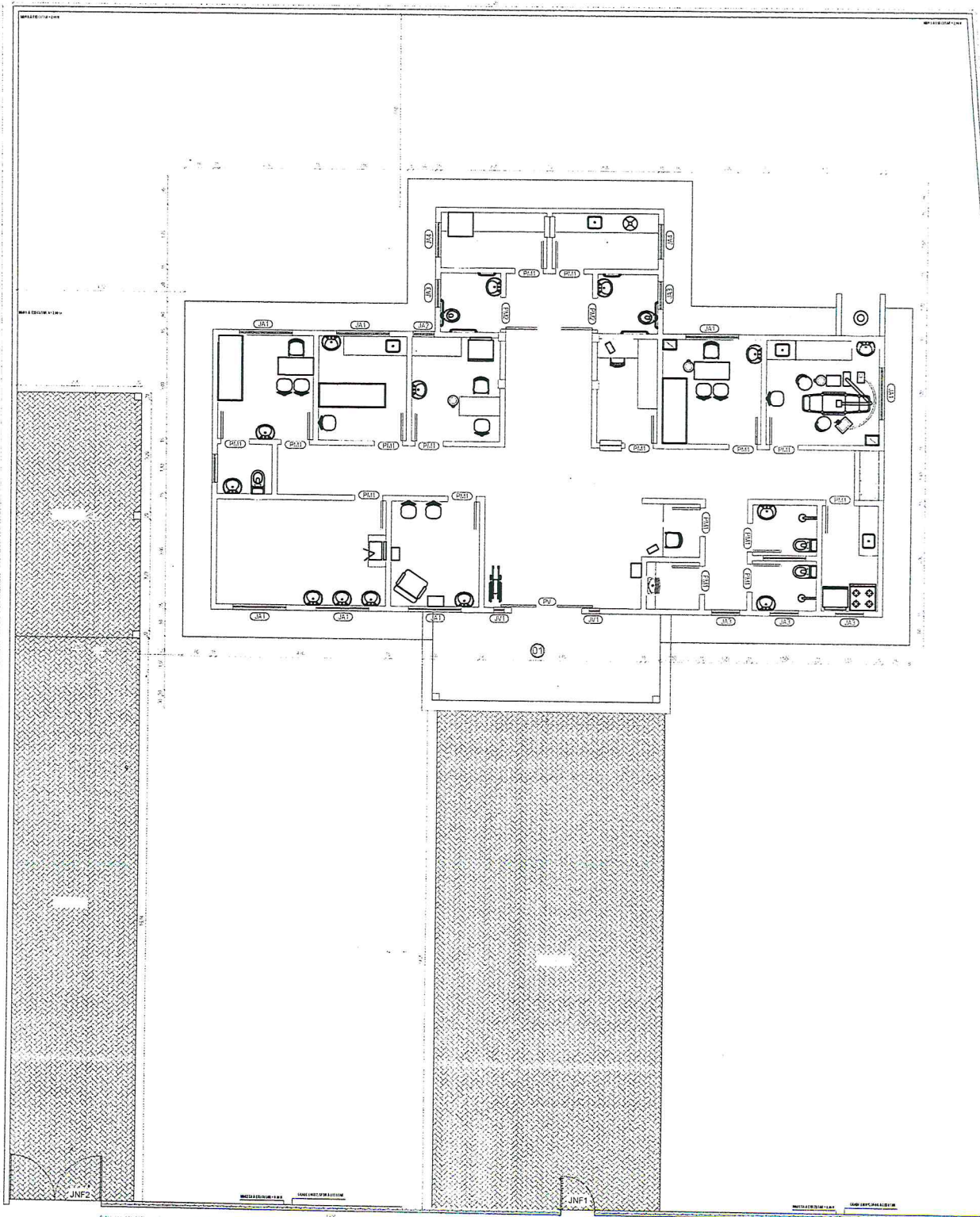

1 PLANTA BAIXA  
ESCALA 1/75



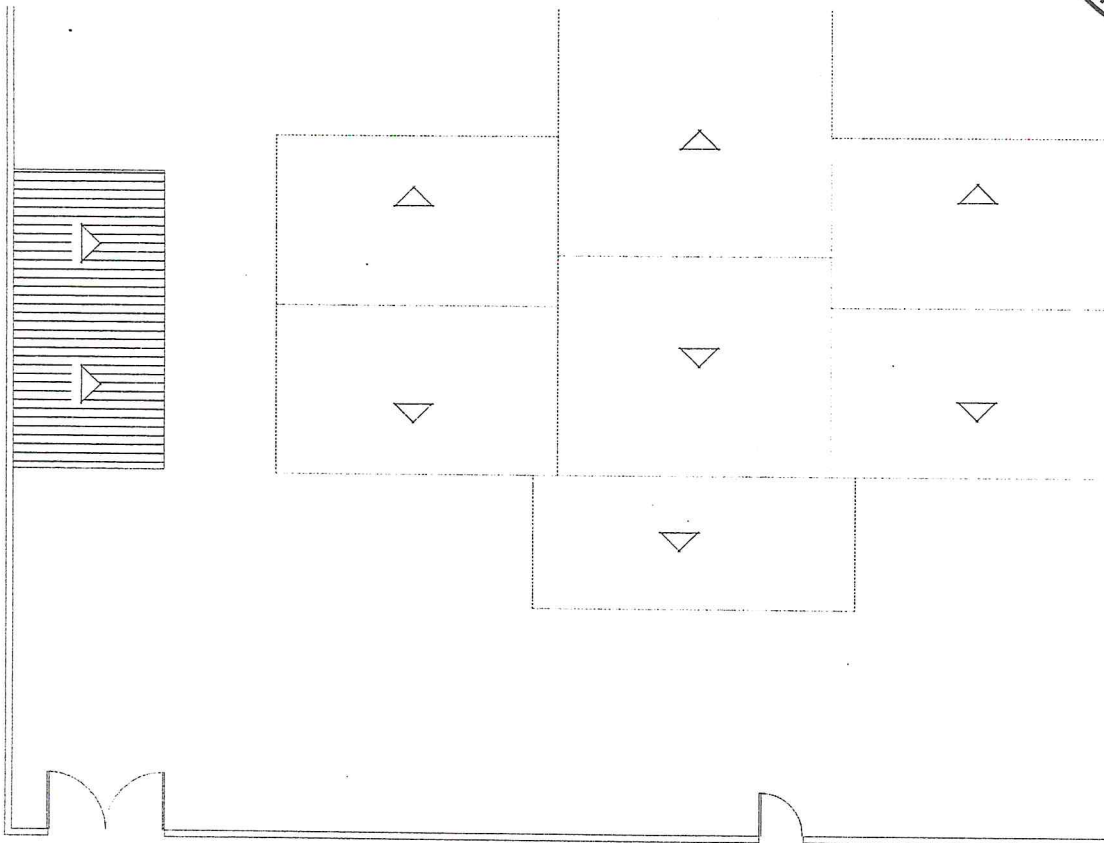

2 PLANTA COBERTA  
ESCALA 1/75

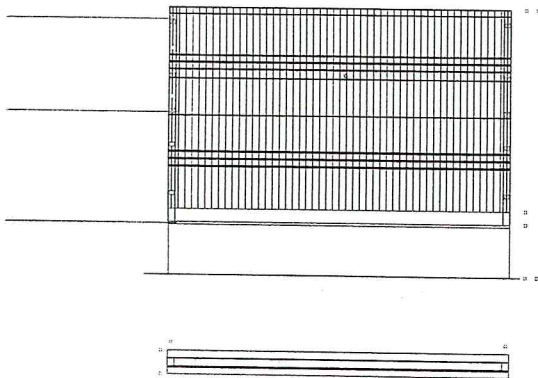

José Janylio Bezerra Batista  
Engenheiro Civil  
CREA 00127/034-2

Responsáveis:



PROJETO

RECUPERAÇÃO DA UNIDADE BÁSICA DE SAÚDE

PROPRIETÁRIO

PREFEITURA MUNICIPAL DE AURORA - CE

ENDEREÇO/OBRA



DISTRITO DE INGAZEIRA NO MUNICÍPIO DE AURORA - CE

LEGENDAS

QUADRO DE ESQUADRIAS À EXECUTAR

ITEM	LARG.	ALT.	QDE.	ESPECIFICAÇÃO
PM1	0,80	2,10	16	PORTA DE MADEIRA
PM2	0,90	2,10	02	PORTA DE MADEIRA
PNF 1	1,00	2,10	01	PORTA DE NYLOFOR
PNF 2	2,50	2,10	01	PORTA DE NYLOFOR

01 EXECUTAR FORRO PVC

-  PISO INTERTRAVADO A EXECUTAR
-  COBERTA À RETELHAR
-  COBERTA À EXECUTAR

PRANCHA

01/01

- PLANTA BAIXA
- PLANTA COBERTA
- QUADRO DE ESQUADRIAS
- LEGENDA

PROJETO      DESENHO      ESCALA      DATA



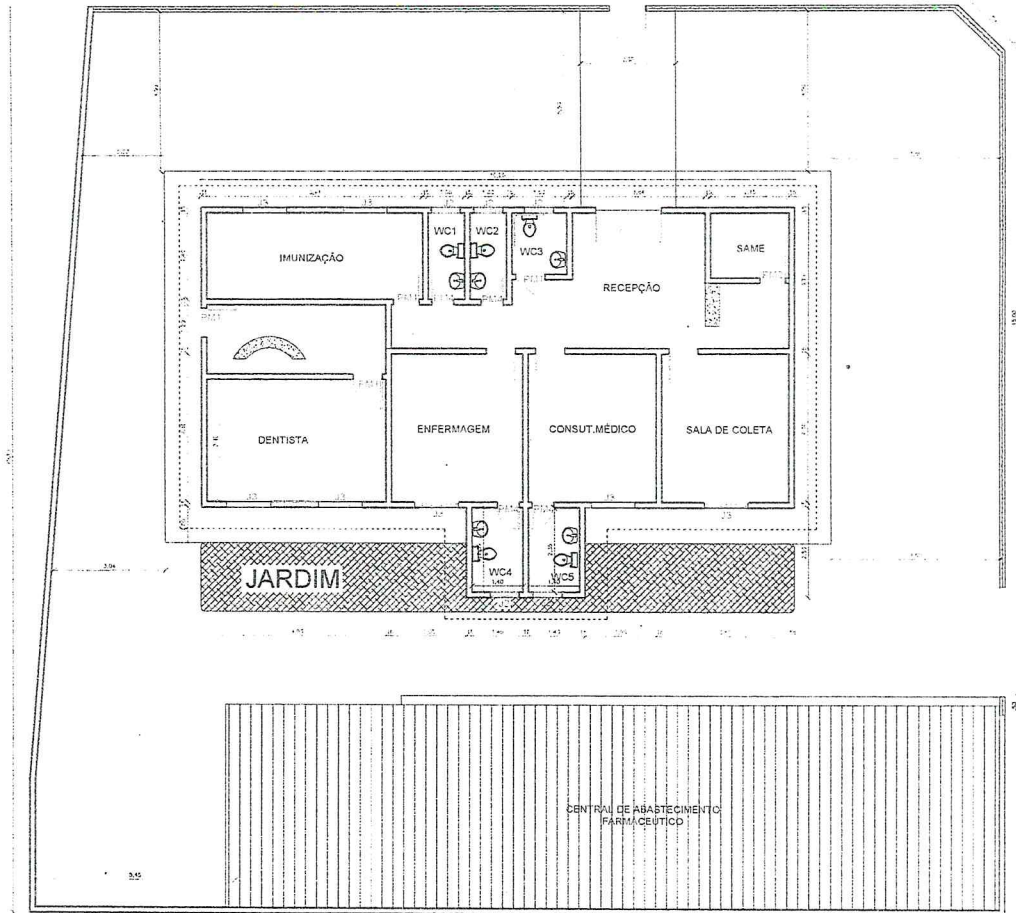

① PLANTA BAIXA DEPOIS  
 ESC. 1/100

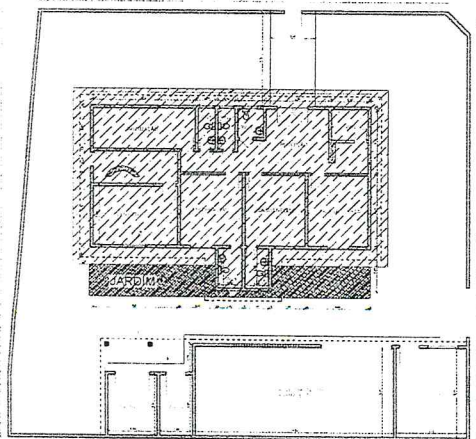

① PLANTA BAIXA DEPOIS  
 ESC. 1/100

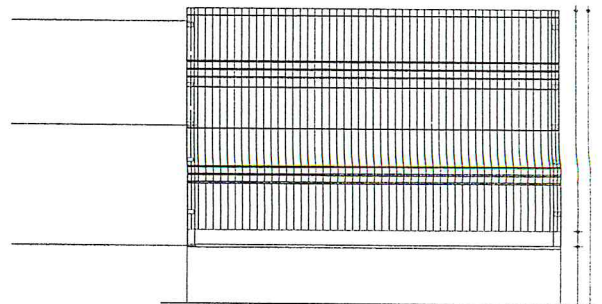
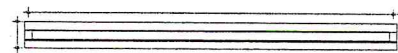

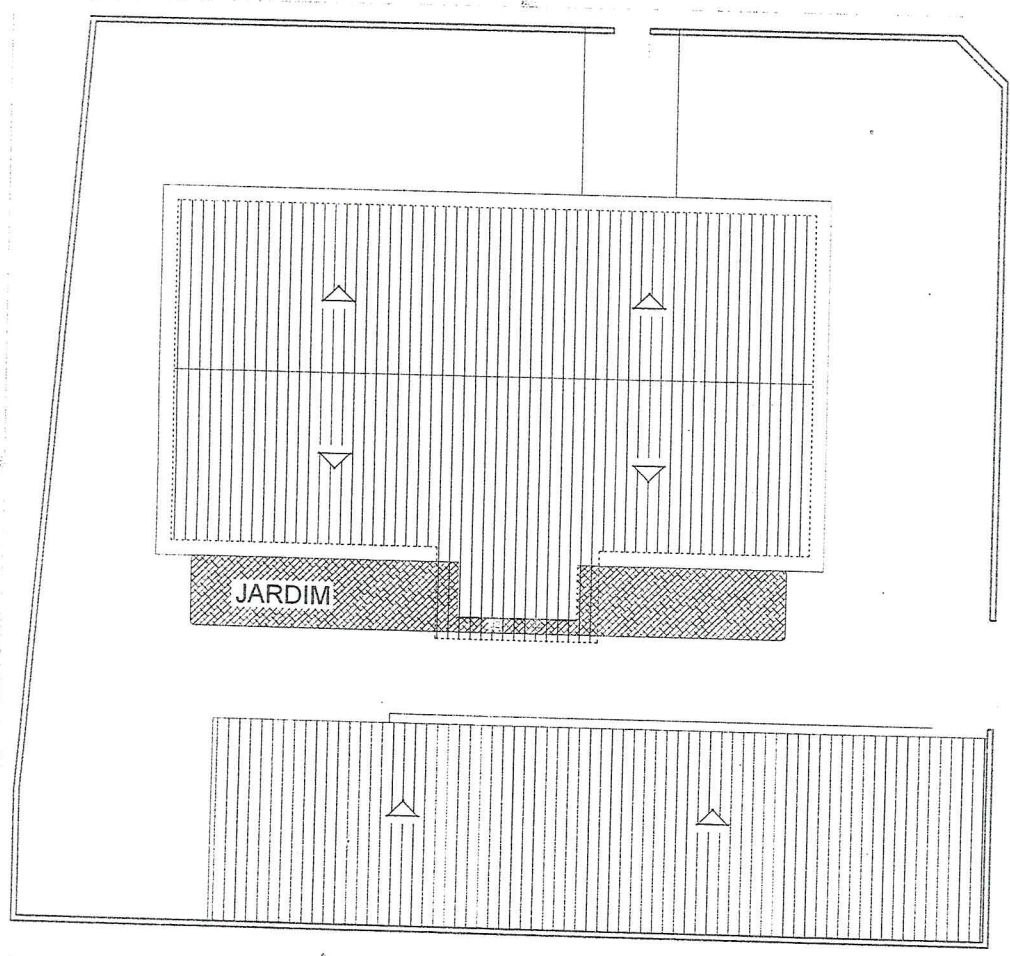

① PLANTA BAIXA DEPOIS  
ESC. 1/100

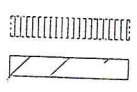
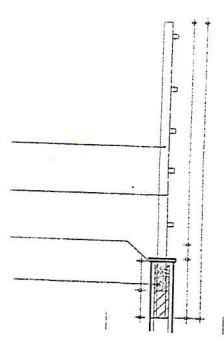

José Janylio Severo Batista  
Engenheiro Civil  
CREA 000000000000000000

Responsáveis:



PROJETO	RECUPERAÇÃO DA UNIDADE BÁSICA DE SAÚDE	
PROPRIETÁRIO	PREFEITURA MUNICIPAL DE AURORA - CE	
ENDEREÇO/OBRA	DR. ACILON GONÇALVES SEDE DO MUNICIPIO DE AURORA - CE	
ASSUNTO	ARQUITETONICO	PRANCHA
- PLANTA BAIXA		
- PLANTA COBERTA		

01 // 01

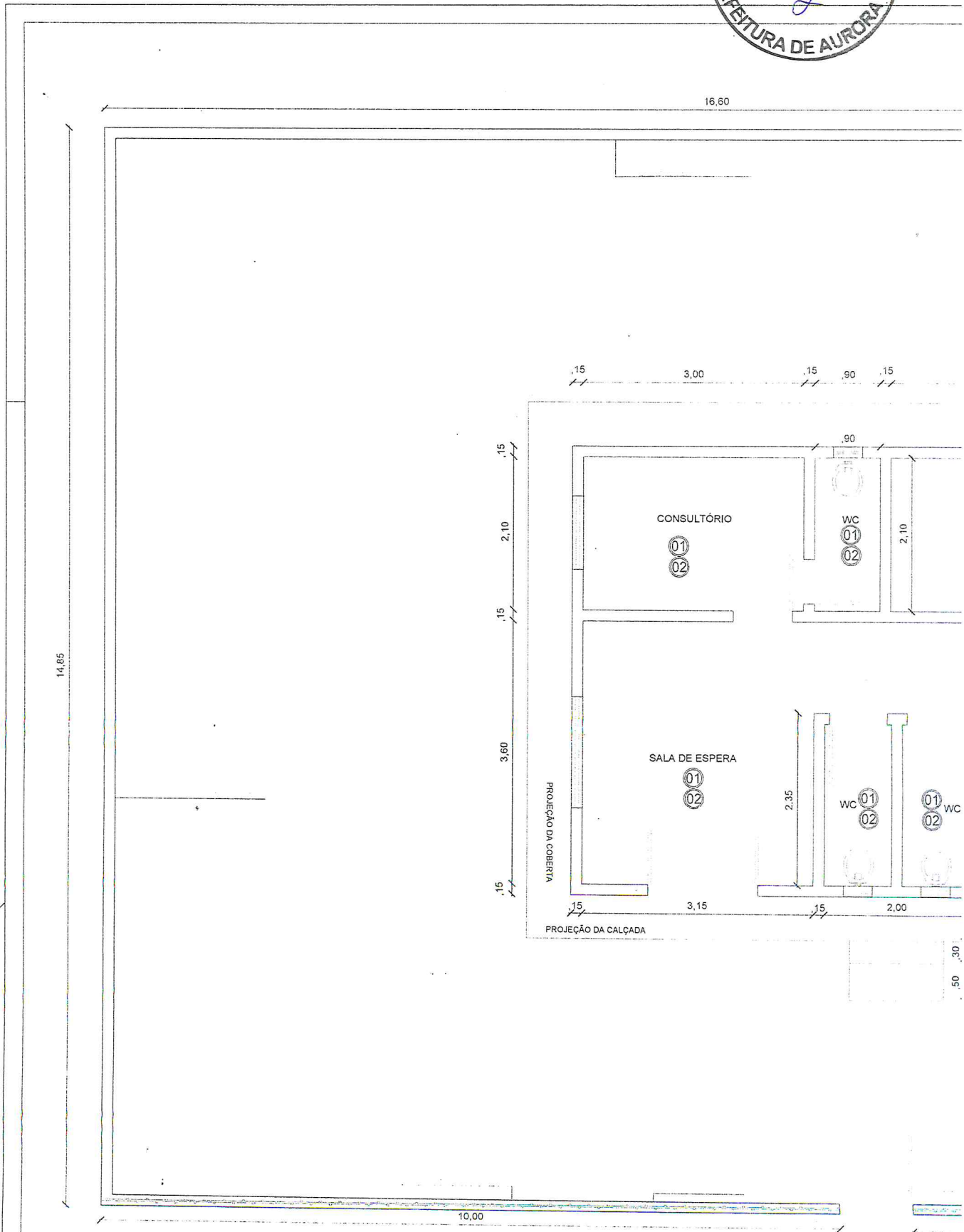

LEGENDAS

QUADRO DE ESQUADRIAS Á EXECUTAR

ITEM	LARG.	ALT.	QDE.	ESPECIFICAÇÃO
P1	0,80	2,10	03	PORTA DE MADEIRA
P2	0,80	2,10	03	PORTA DE MADEIRA

01 PISO CERÂMICO Á DEMOLIR E EXECUTAR NOVO



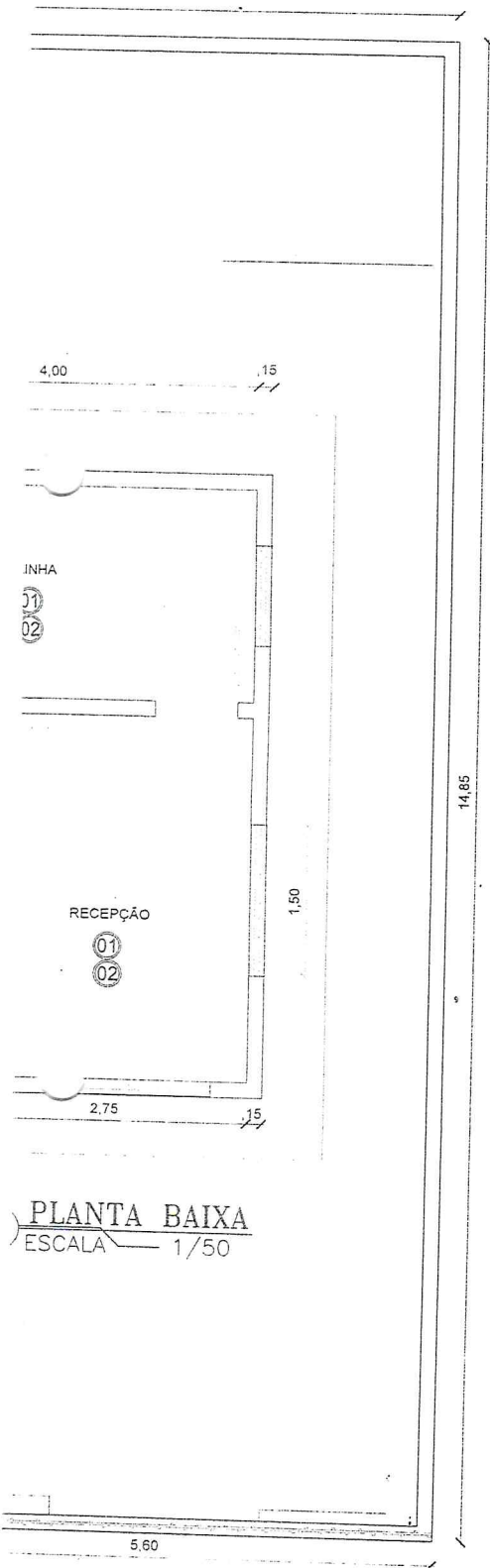

PLANTA BAIXA  
 ESCALA 1/50

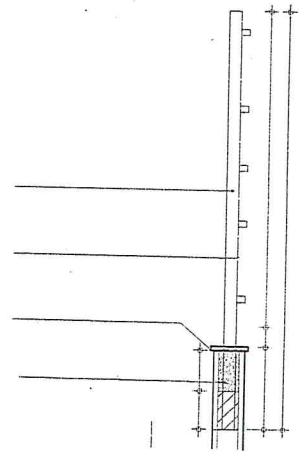
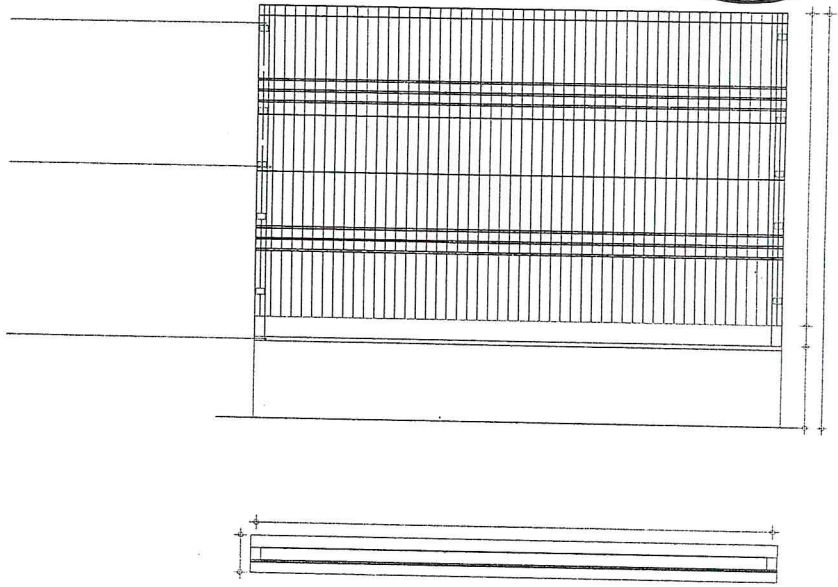

Responsaveis:



PROJETO

RECUPERAÇÃO DE POSTO DE SAÚDE

PROPRIETÁRIO

PREFEITURA MUNICIPAL DE AURORA

ENDEREÇO/OBRA

SITIO SOLIDADE ZONA RURAL DE AURORA - CE

ASSUNTO

ARQUITETÔNICO

PRANCHA

- PLANTA BAIXA
- PLANTA COBERTA
- DETALHES
- LEGENDA

01/01

José Janyllo Siqueira Batista  
 Engenheiro Civil  
 CREA 00.122/934-2

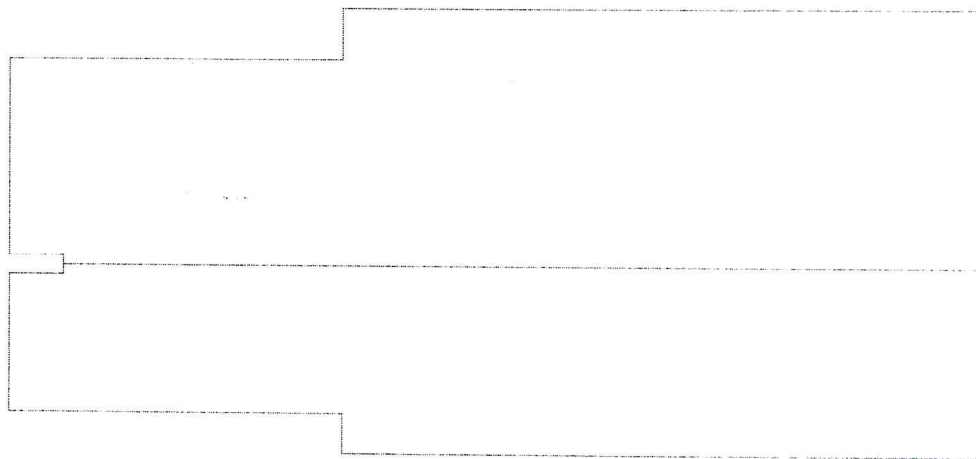
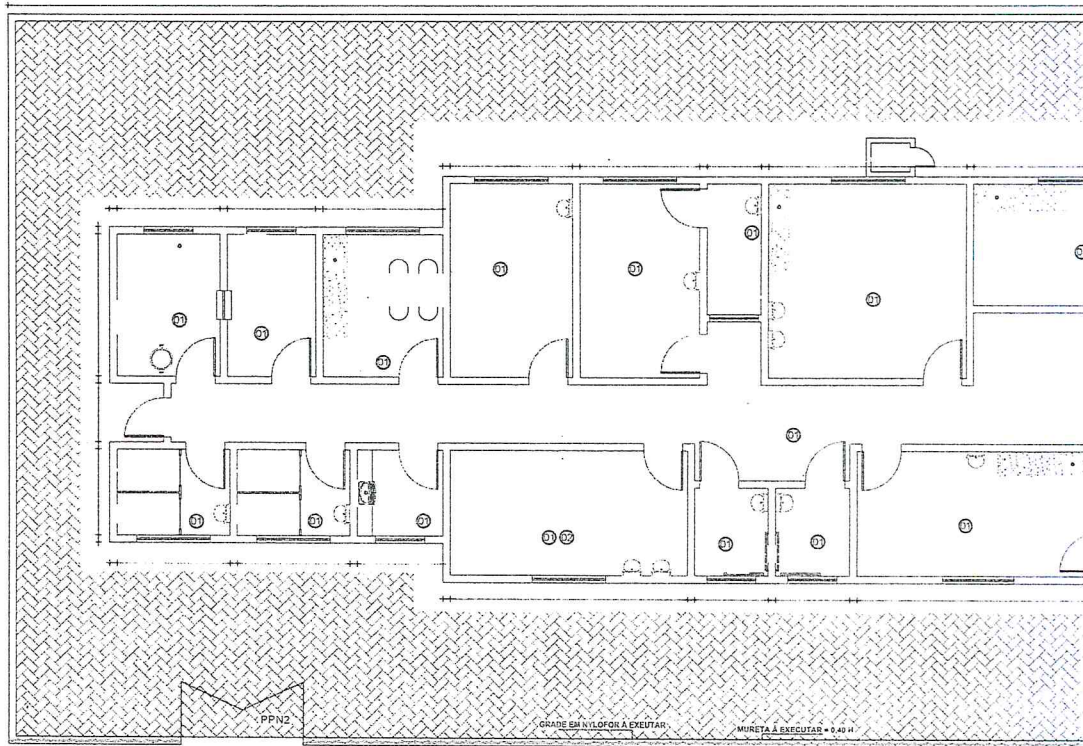

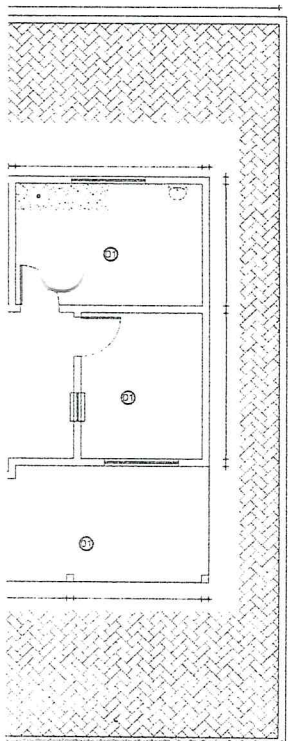

PLANTA BAIXA  
 ESCALA 1/75

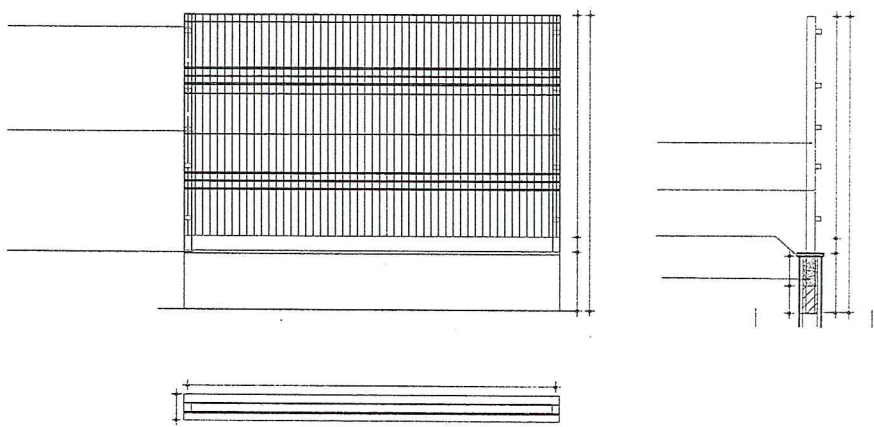

LEGENDAS

QUADRO DE ESQUADRIAS À EXECUTAR

ITEM	LARG.	ALT.	QDE	ESPECIFICAÇÃO
PM1	0,80	2,10	17	PORTA DE MADEIRA
PM2	1,20	2,10	01	PORTA DE MADEIRA
PNF 1	1,00	2,10	01	PORTA DE NYLOFOR
PNF2	2,50	2,10	01	PORTA DE NYLOFOR

- Ⓜ1 PISO CERÂMICO À DEMOLIR E EXECUTAR NOVO
- Ⓜ2 FORRO PVC À DEMOLIR E EXECUTAR NOVO
- PISO INTERTRAVADO A EXECUTAR

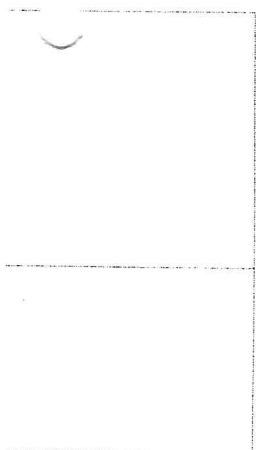

PLANTA COBERTAA  
 ESCALA 1/75

José Janylio Soares Batista  
 Engenheiro Civil  
 CREA 00122/334-2





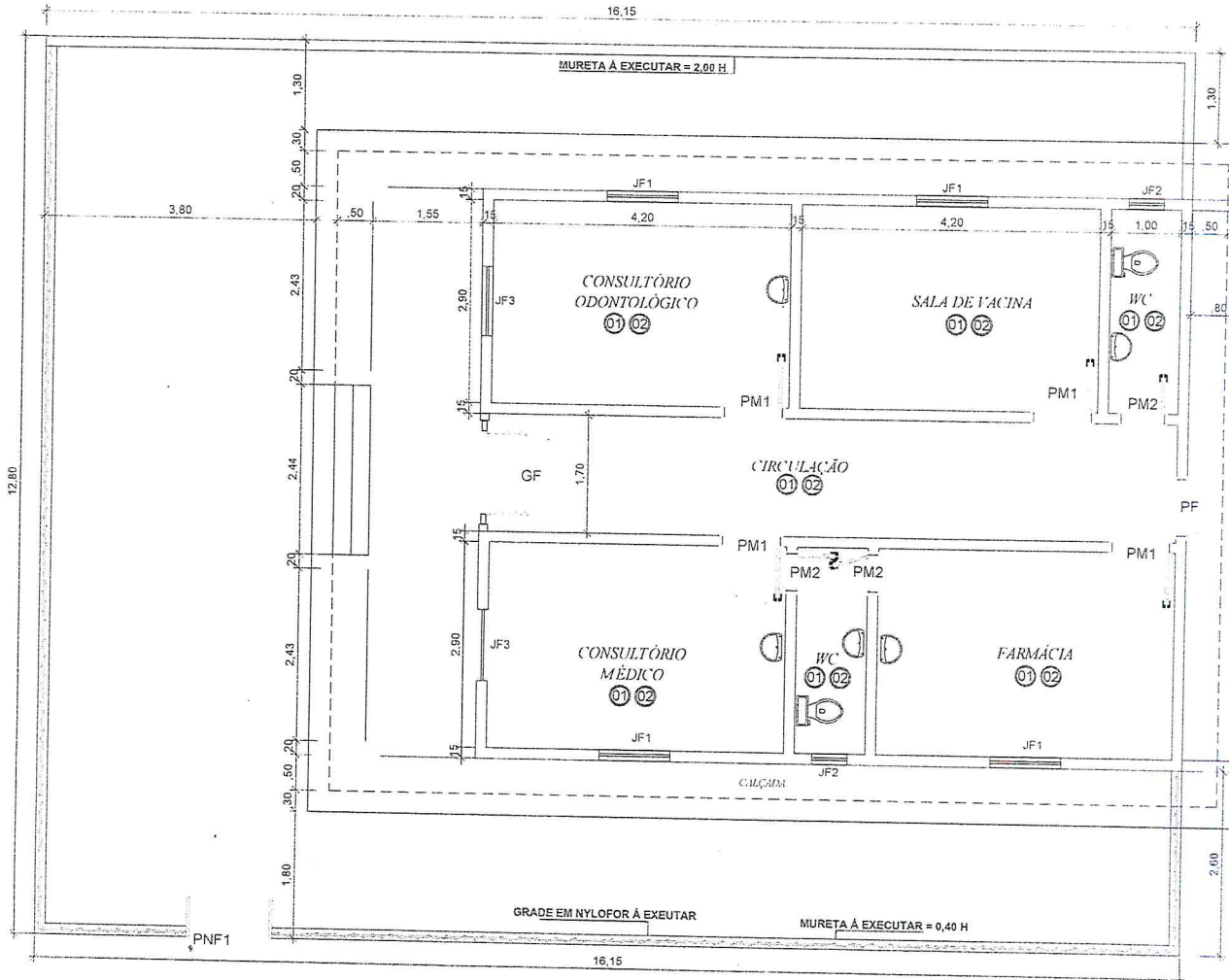

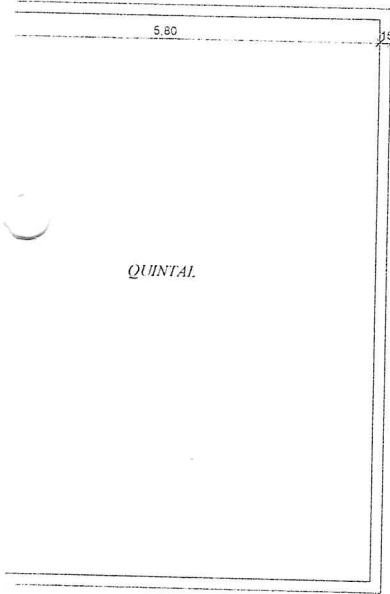

PLANTA BAIXA  
 ESCALA 1/50

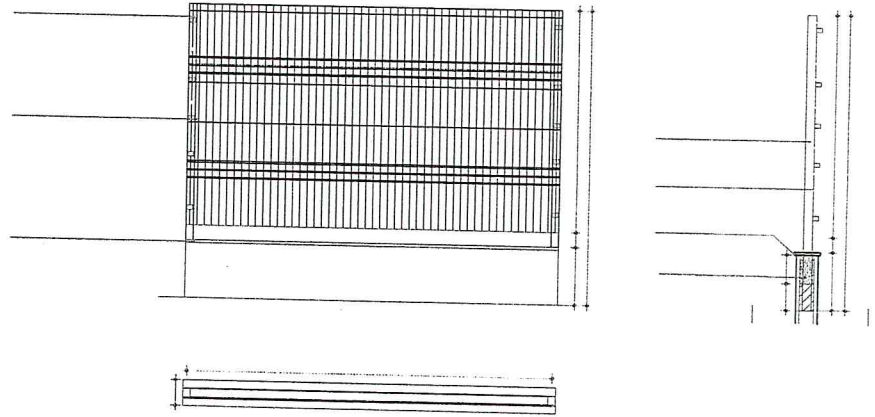

LEGENDAS

QUADRO DE ESQUADRIAS A EXECUTAR

ITEM	LARG.	ALT.	QDE.	ESPECIFICAÇÃO
PM1	0,80	2,10	04	PORTA DE MADEIRA
PM2	0,60	2,10	03	PORTA DE MADEIRA
PNF 1	1,00	2,10	01	PORTA DE NYLOFOR

- 01 PISO CERÂMICO À DEMOLIR E EXECUTAR NOVO
- 02 FORRO DE GESSO À DEMOLIR E EXECUTAR FORRO PVC

José Janylio Severo Batista  
 Engenheiro Civil  
 CREA 50122/334-2



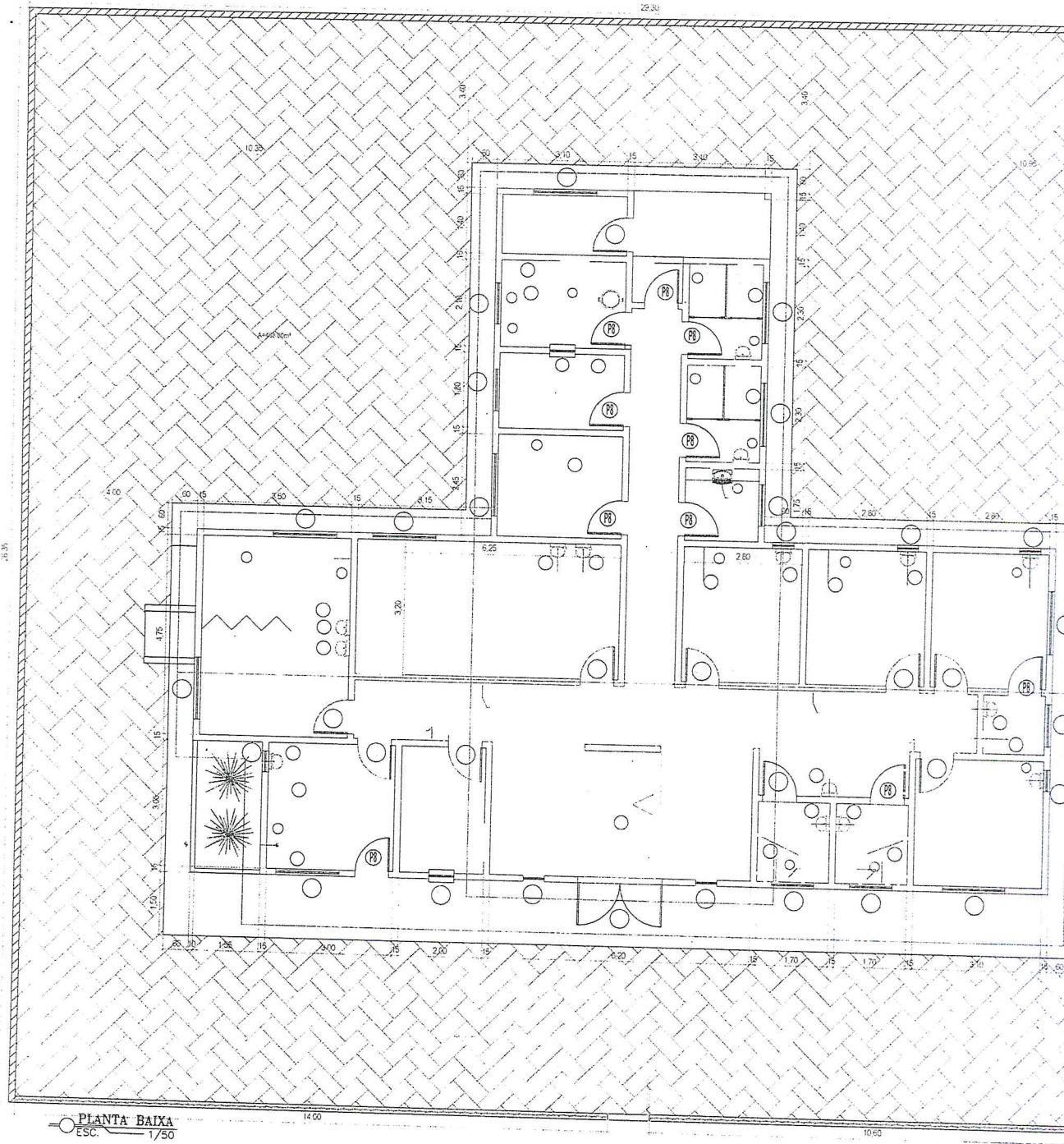

PLANTA BAIXA  
ESC. 1/50





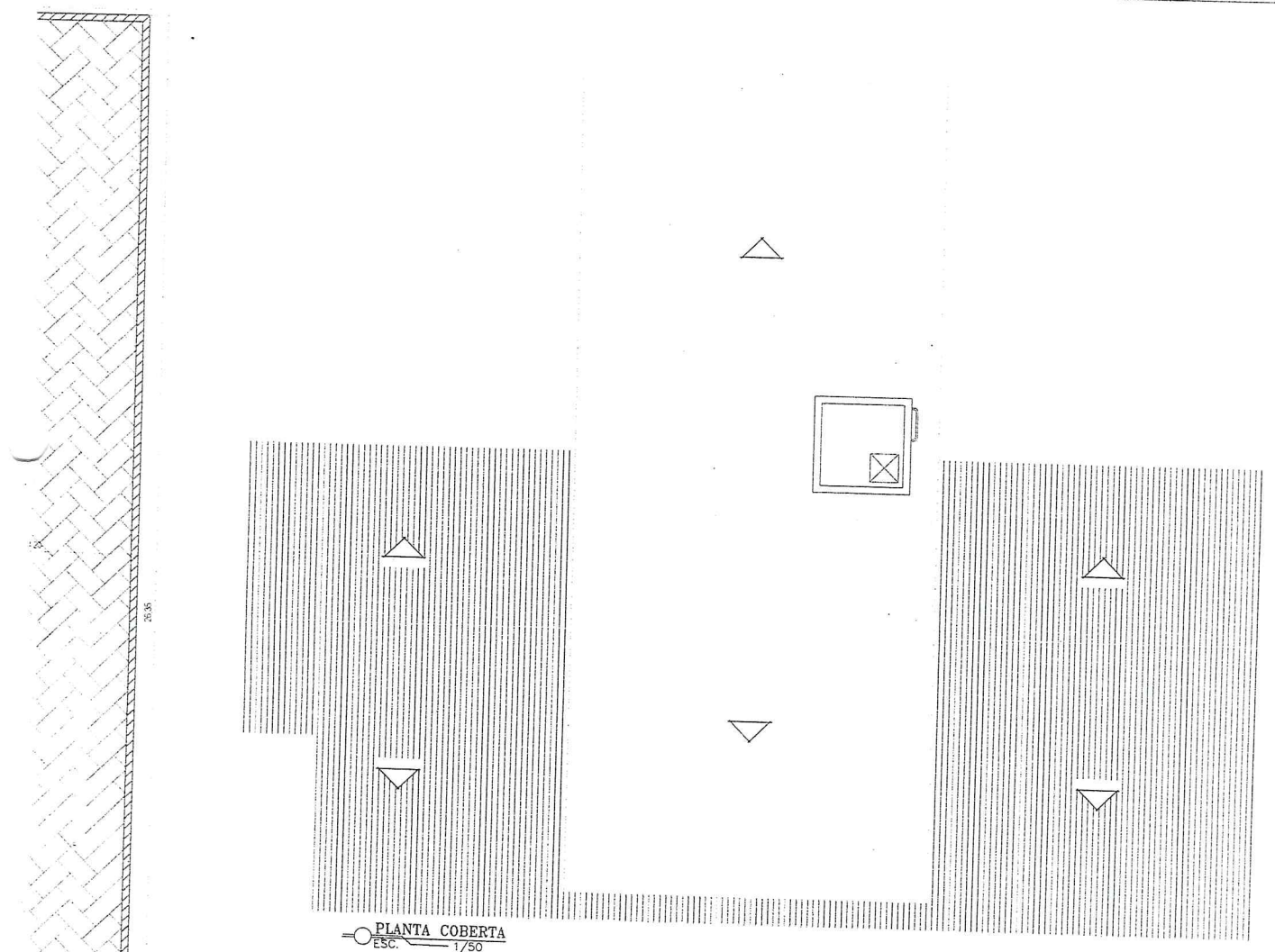

PLANTA COBERTA  
 ESC. 1/50

José Janylio Bezerra Batista  
 Engenheiro Civil  
 CREA 06.1227334-2

QUADRO DE ESQUADRIAS EXISTENTE

Nº	DIMENSÃO	QUANT.	ESPECIFICAÇÕES
P8	0,80 x 2,10	20,00	PORTA DE MADEIRA TIPO PARANÁ
PV1	2,00 x 2,40	1,00	PORTA VIDRO

- PISO INTERTRAVADO A EXECUTAR
- MURO A EXECUTAR
- ESQUADRIA A RETIRAR

Responsáveis:



PROJETO	RECUPERAÇÃO DA UNIDADE BÁSICA DE SAÚDE
PROPRIETÁRIO	PREFEITURA MUNICIPAL DE AURORA - CE
ENDEREÇO/OBRA	BAIRRO SÃO BENEDITO MUNICIPIO DE AURORA - CE
	<b>PRANCHA</b>
	<b>01/01</b>
- PLANTA BAIXA	
- PLANTA COBERTA	
- QUADRO DE ESQUADRIAS	
PROJETO	DESENHO

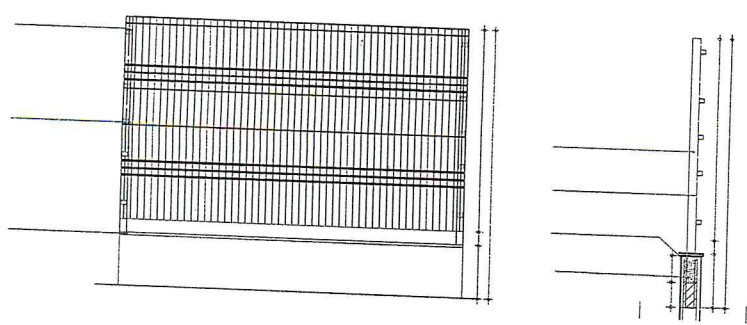

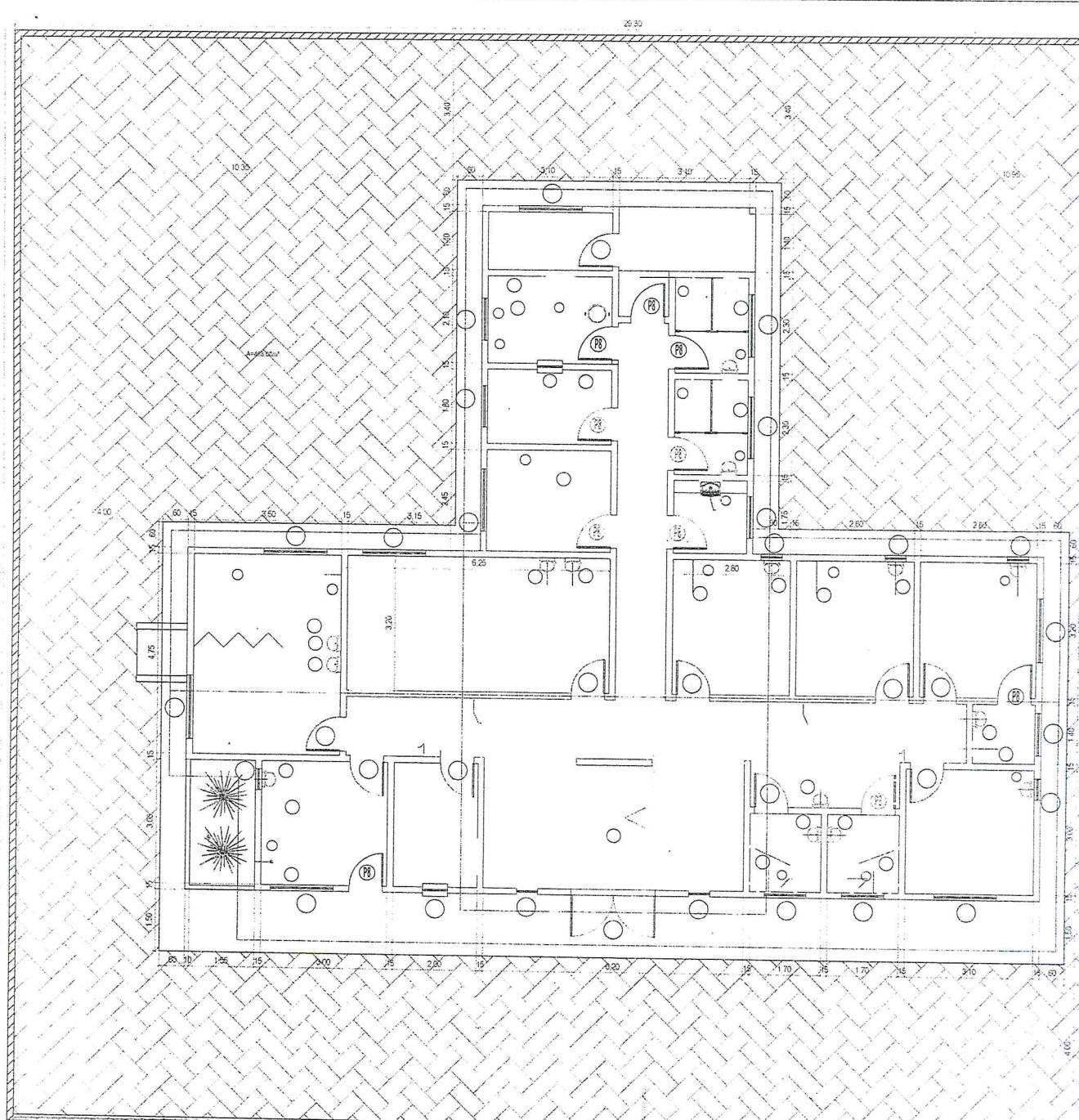

PLANTA BAIXA  
ESC 1/50

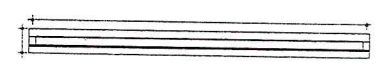



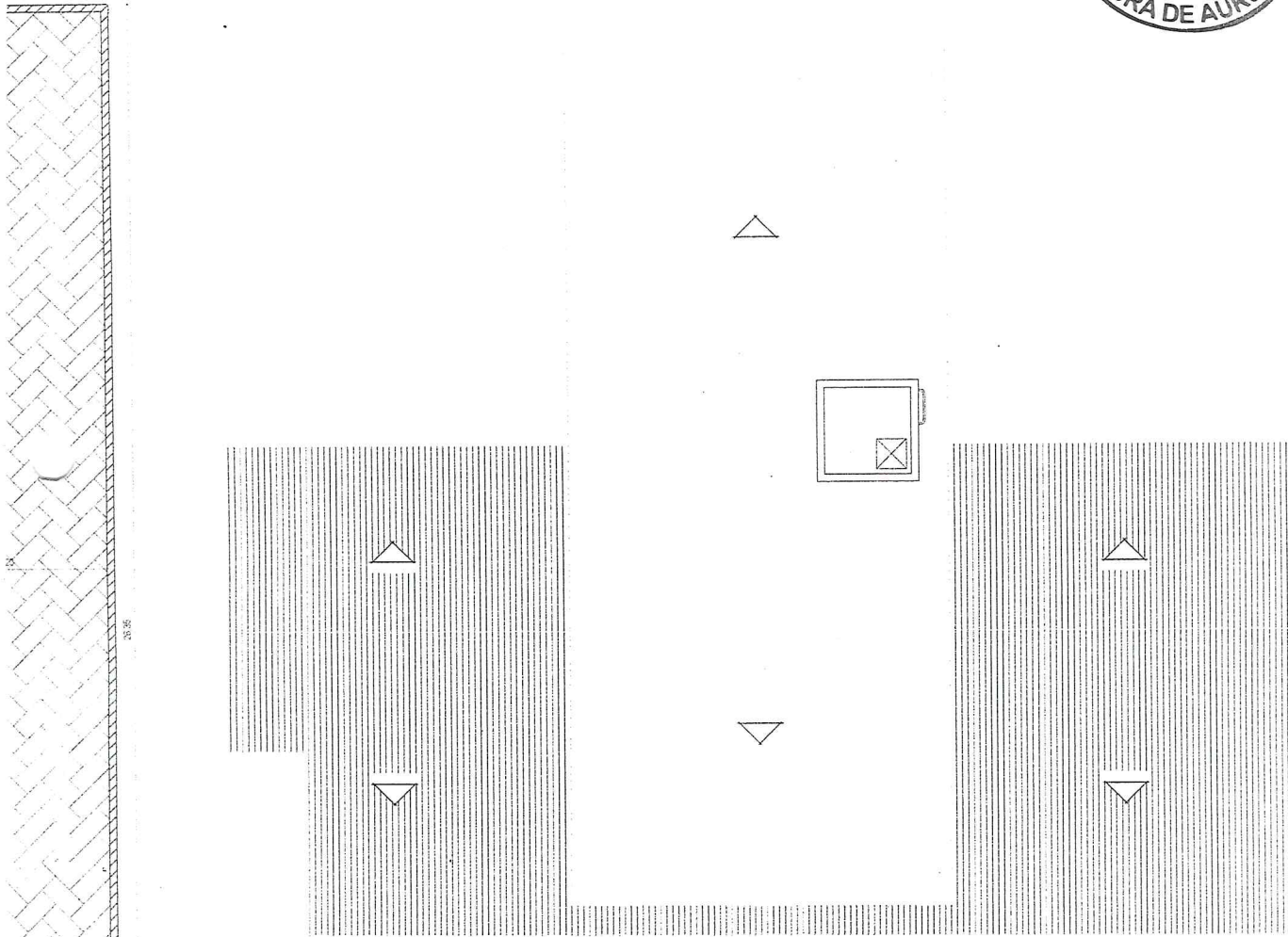

PLANTA COBERTA  
ESC. 1/50

QUADRO DE ESQUADRIAS EXISTENTE

Nº	DIMENSÃO	QUANT.	ESPECIFICAÇÕES
PB	0,80 x 2,10	20,00	PORTA DE MADEIRA TIPO PARANÁ
PV1	2,00 x 2,40	1,00	PORTA VIDRO

- PISO INTERTRAVADO A EXECUTAR
- MURO A EXECUTAR
- ESQUADRIA A RETIRAR

José Janylio Bezerra Batista  
Engenheiro Civil  
CREA 067.227534-2

Responsáveis:



PROJETO

RECUPERAÇÃO DE UNIDADE BÁSICA DE SAÚDE

PROPRIETÁRIO

PREFEITURA MUNICIPAL DE AURORA - CE

ENDEREÇO/OBRA

DISTRITO TIPI NO MUNICIPIO DE AURORA - CE

PRANCHA

- PLANTA BAIXA
- PLANTA COBERTA
- QUADRO DE ESQUADRIAS

01/01

PROJETO

DESENHO

ESCALA  
INDICADA

DATA  
ABRIL /2022

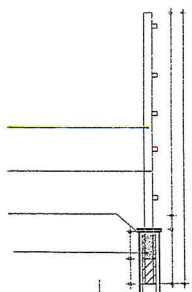
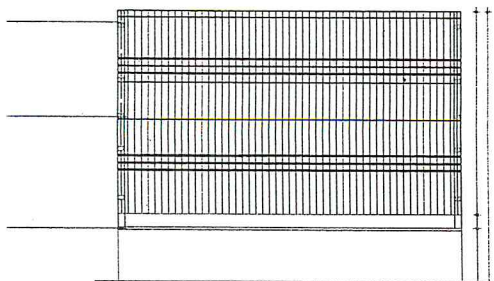





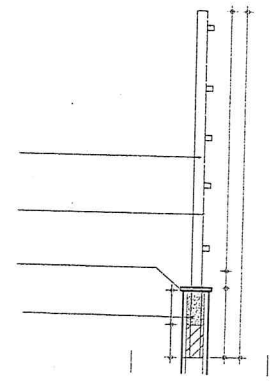
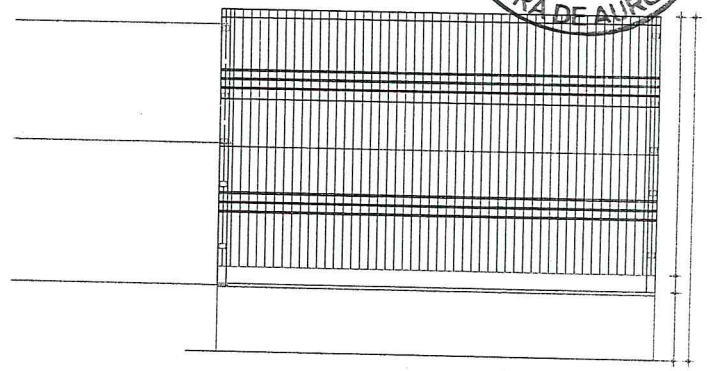
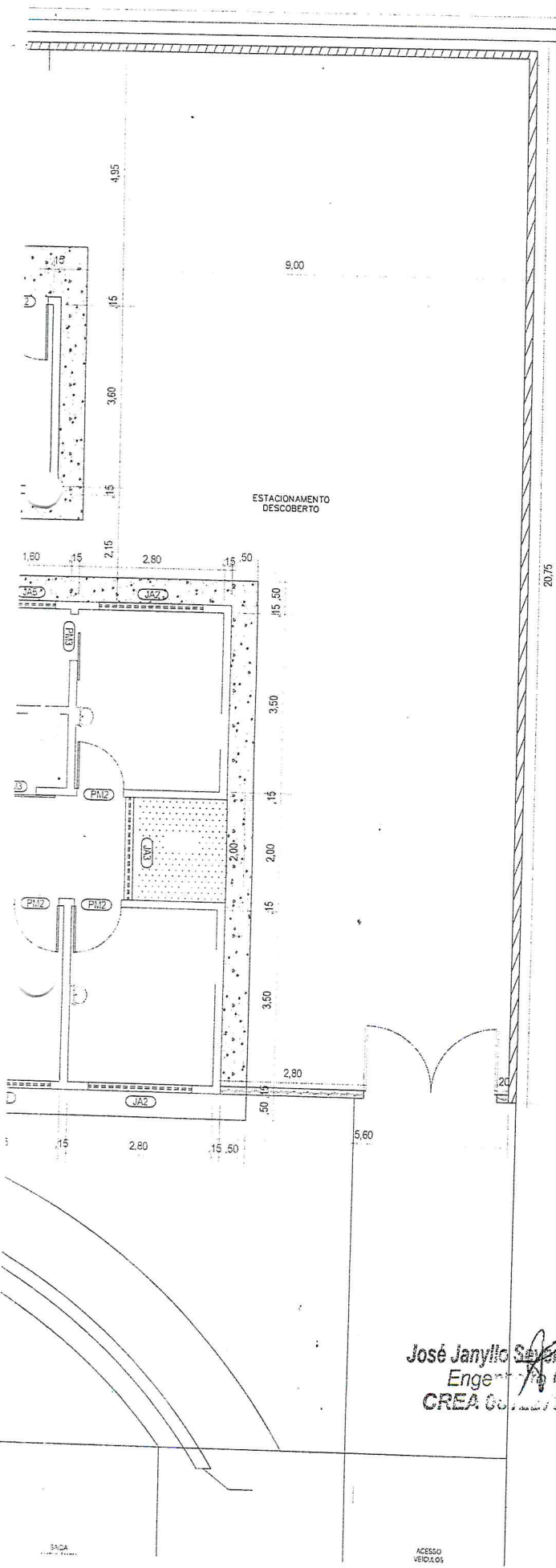

QUADRO DE ESQUADRIAS EXISTENTE

N°	DIMENSÃO	QUANT.	ESPECIFICAÇÕES	TIPO
PM1	0,80 x 2,10	7,00	PORTA DE MADEIRA	AB. / 1FL
PM2	0,90 x 2,10	12,00	PORTA DE MADEIRA	AB. / 1FL
PM3	0,90 x 2,10	2,00	PORTA DE MADEIRA	COR. / 1FL
PM4	1,00 x 2,10	1,00	PORTA DE MADEIRA	AB. / 1FL
PM5	1,20 x 2,10	1,00	PORTA DE MADEIRA	AB. / 1FL
PA1	1,20 x 2,10	1,00	PORTA DE ALUMINIO	AB. / 2FL
PA2	1,10 x 1,70	1,00	PORTA DE ALUMINIO	AB. / 1FL
PA3	0,55 x 2,10	2,00	PORTA DE ALUMINIO	AB. / 1FL
PA4	1,10 x 2,10	1,00	PORTA DE ALUMINIO	AB. / 1FL
CV2	4,25 x 3,00	1,00	COJ. VIDRO C. PORTA	AB. / 2FL
JA1	1,00 x 0,80	8,00	JANELA DE ALUMINIO	PROJETANTE
JA2	2,00 x 0,80	9,00	JANELA DE ALUMINIO	PROJETANTE
JA3	2,00 x 2,20	1,00	JANELA DE ALUMINIO	PROJETANTE
JA4	0,95 x 0,80	1,00	JANELA DE ALUMINIO	PROJETANTE
JA5	1,00 x 0,40	3,00	JANELA DE ALUMINIO	PROJETANTE

- LEGENDA
- CALÇADA A RECUPERAR
  - MURO A EXECUTAR

José Janylio S. Esteta  
 Engenheiro Civil  
 CREA 06/1334-2



RECUPERAÇÃO DA UNIDADE BÁSICA DE SAÚDE



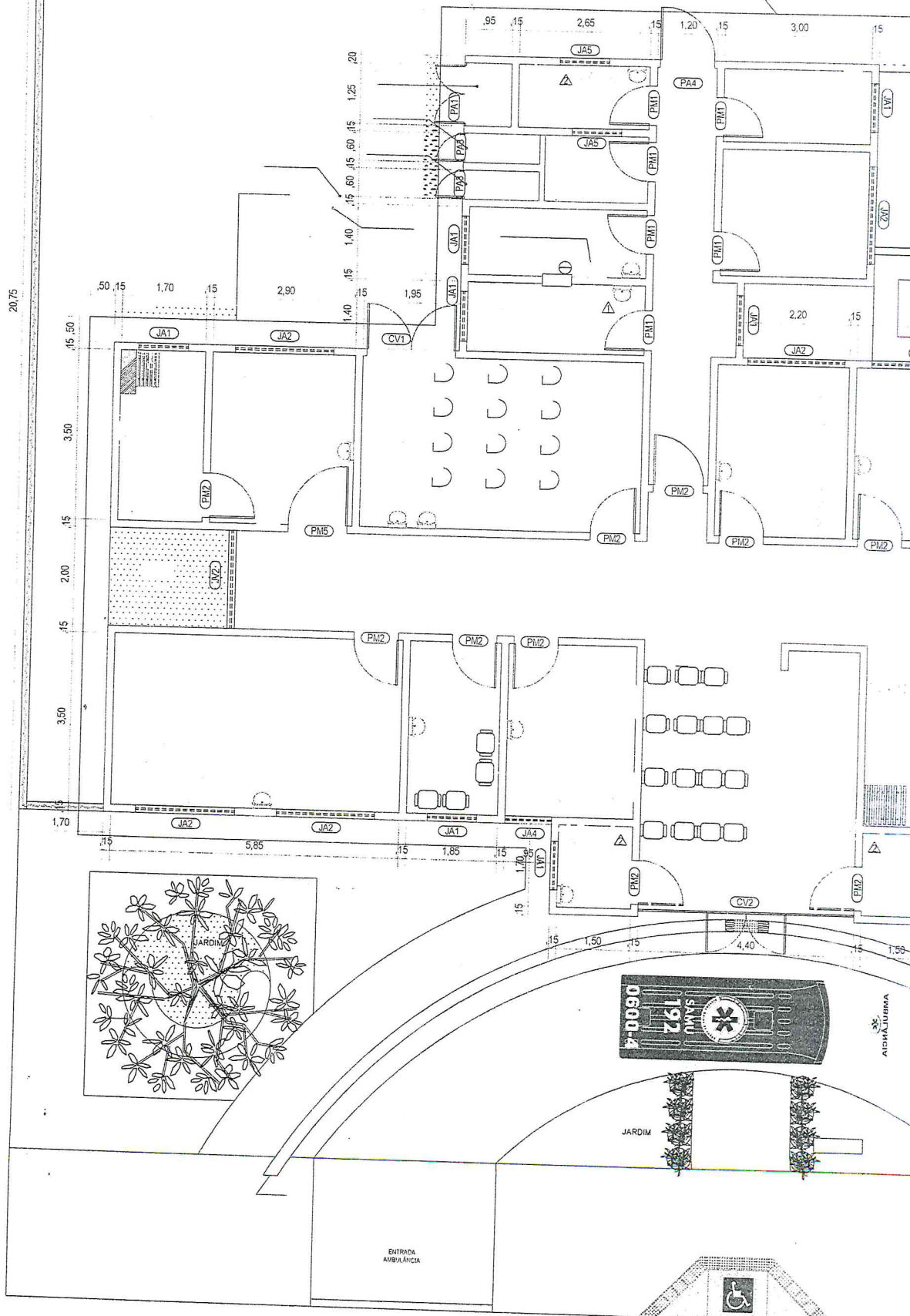



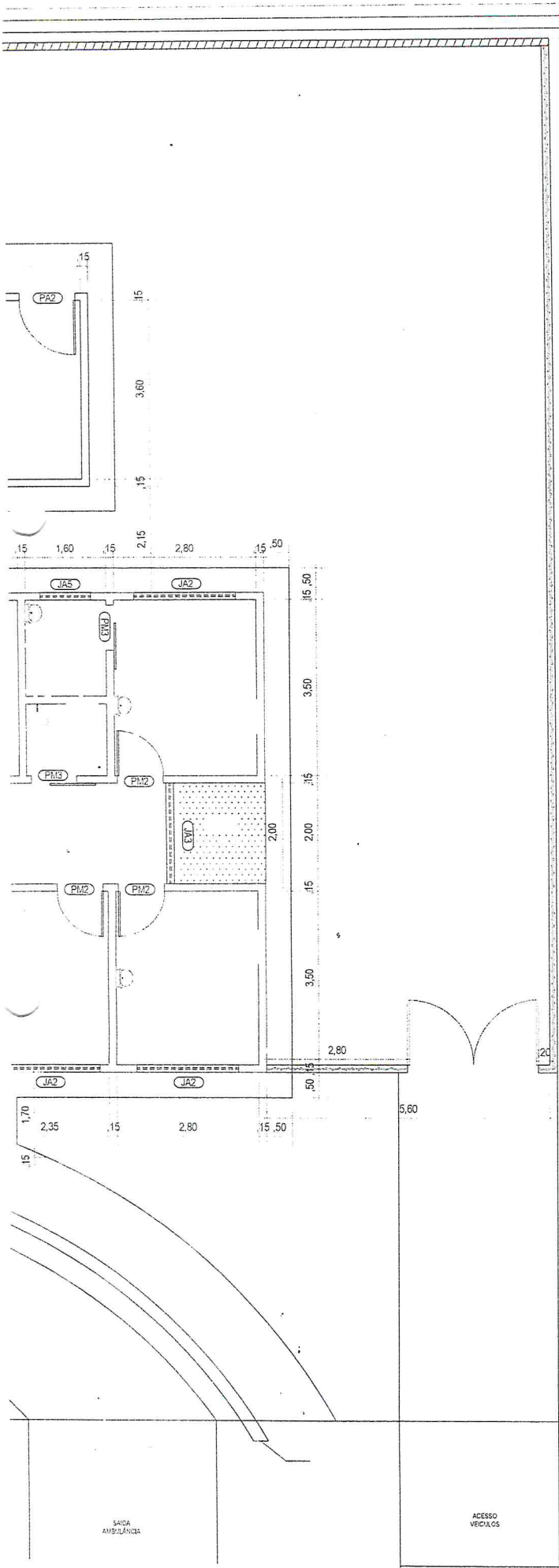

20,75

José Janylio Soares Batista  
Engenheiro Civil  
CREA 60.121/334-2

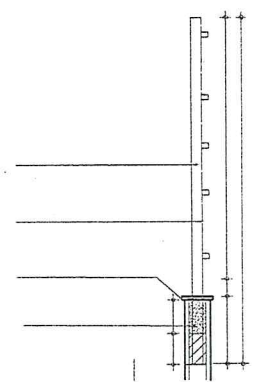
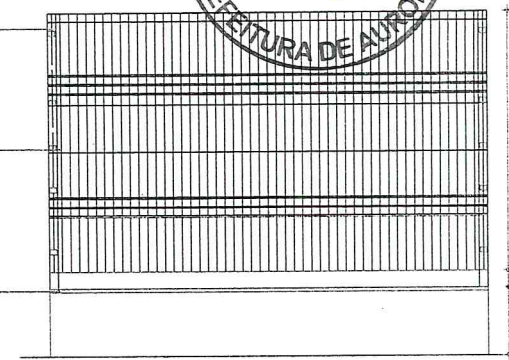

QUADRO DE ESQUADRIAS EXISTENTE

Nº	DIMENSÃO	QUANT.	ESPECIFICAÇÕES	TIPO
PM1	0,80 x 2,10	7,00	PORTA DE MADEIRA	AB. / 1FL
PM2	0,90 x 2,10	12,00	PORTA DE MADEIRA	AB. / 1FL
PM3	0,80 x 2,10	2,00	PORTA DE MADEIRA	COR. / 1FL
PM4	1,00 x 2,10	1,00	PORTA DE MADEIRA	AB. / 1FL
PM5	1,20 x 2,10	1,00	PORTA DE MADEIRA	AB. / 1FL
PA1	1,20 x 2,10	1,00	PORTA DE ALUMINIO	AB. / 2FL
PA2	1,10 x 1,70	1,00	PORTA DE ALUMINIO	AB. / 1FL
PA3	0,55 x 2,10	2,00	PORTA DE ALUMINIO	AB. / 1FL
PA4	1,10 x 2,10	1,00	PORTA DE ALUMINIO	AB. / 1FL
CV2	4,25 x 3,00	1,00	COJ. VIDRO C. PORTA	AB. / 2FL
JA1	1,00 x 0,80	8,00	JANELA DE ALUMINIO	PROJETANTE
JA2	2,00 x 0,80	9,00	JANELA DE ALUMINIO	PROJETANTE
JA3	2,00 x 2,20	1,00	JANELA DE ALUMINIO	PROJETANTE
JA4	0,95 x 0,80	1,00	JANELA DE ALUMINIO	PROJETANTE
JA5	1,00 x 0,40	3,00	JANELA DE ALUMINIO	PROJETANTE

LEGENDA

MURO A EXECUTAR



RECUPERAÇÃO DA UNIDADE BÁSICA DE SAÚDE



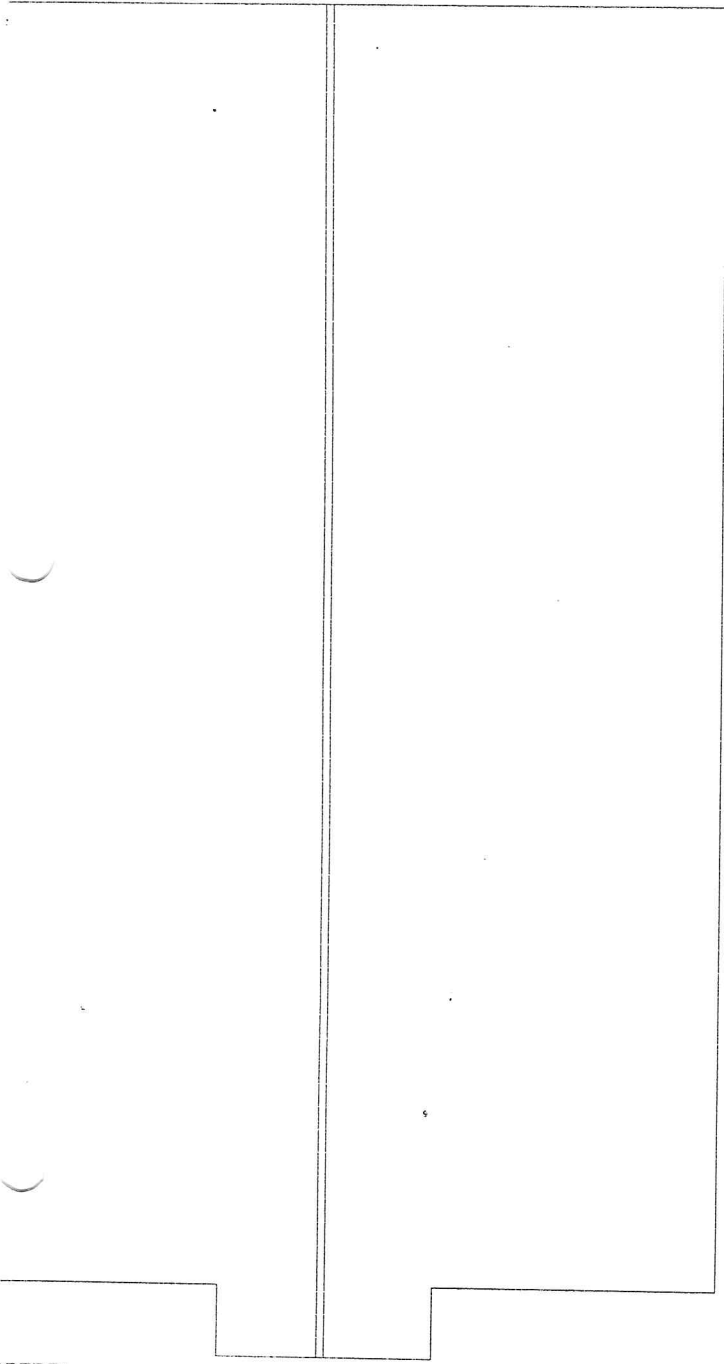

LEGENĐAS

QUADRO DE ESQUADRIAS A REMOVER

ITEM	LARG.	ALT.	QDE	ESPECIFICAÇÃO
P1	0,80	2,10	09	PORTA DE MADEIRA
P2	0,60	2,10	06	PORTA DE MADEIRA
P3	1,60	2,10	01	PORTA DE MADEIRA
J1	1,50	1,10	03	JANELA DE MADEIRA
J2	1,00	1,10	02	JANELA DE MADEIRA

LEGENĐAS

QUADRO DE ESQUADRIAS A EXECUTAR

ITEM	LARG.	ALT.	QDE	ESPECIFICAÇÃO
P1	0,80	2,10	09	PORTA DE MADEIRA
P2	0,60	2,10	06	PORTA DE MADEIRA
PV1	1,60	2,10	01	PORTA DE VIDRO
JVA1	1,50	1,10	03	JANELA DE ALUMINIO E VIDRO
JVA2	1,00	1,10	02	JANELA DE ALUMINIO E VIDRO

PISO CERÂMICO A DEMOLIR E EXECUTAR NOVO

COBERTA  
1/50

José Janylio Severo Batista  
Engenheiro Civil  
CREA 06.227094-2

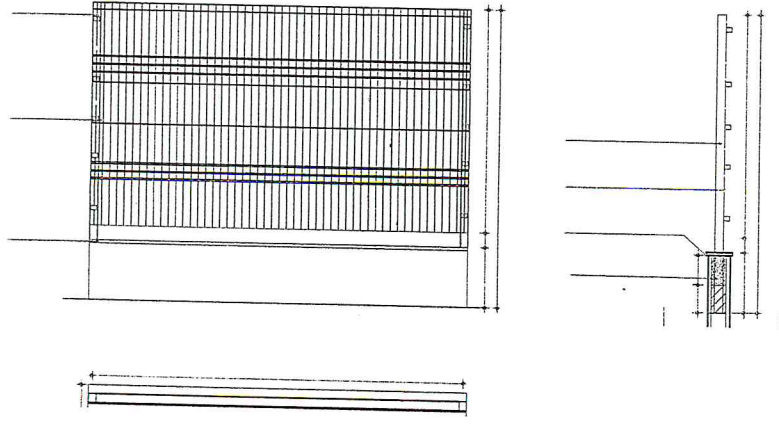

Responsáveis:



PROJETO  
RECUPERAÇÃO DE UNIDADE BÁSICA DE SAÚDE

PROPRIETÁRIO  
PREFEITURA MUNICIPAL DE AURORA

ENDEREÇO/OBRA  
SÍTIO TIPI DE CIMA ZONA RURAL DE AURORA - CE

ASSUNTO  
ARQUITETÔNICO PRANCHA

- PLANTA BAIXA  
- PLANTA COBERTA  
- DETALHES

01/01





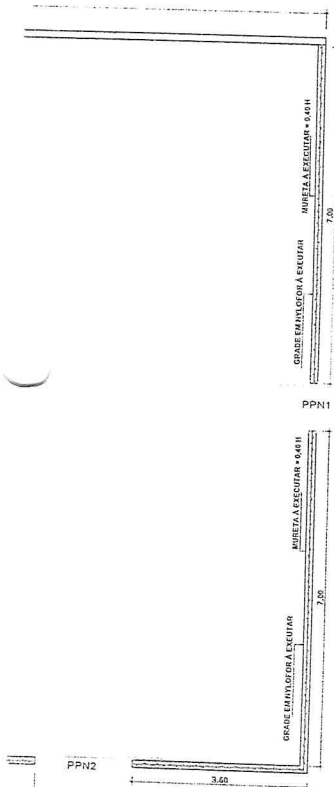

PLANTA BAIXA  
 ESCALA 1/50

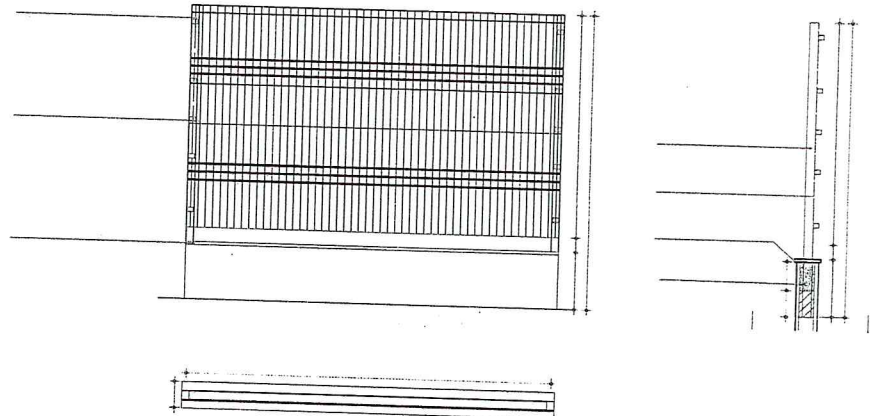

LEGENDAS

QUADRO DE ESQUADRIAS A EXECUTAR

ITEM	LARG.	ALT.	QDE	ESPECIFICAÇÃO
P1	0,80	2,10	08	PORTA DE MADEIRA
P2	0,60	2,10	01	PORTA DE MADEIRA
PV1	0,90	2,10	01	PORTA DE VIDRO
J3	0,60	0,50	03	JANELA DE MADEIRA

- 01 PISO CERÂMICO A DEMOLIR E EXECUTAR NOVO
- 02 FORRO PVC A DEMOLIR E EXECUTAR NOVO

José Janylo ~~Silveira~~ Batista  
 Engenheiro Civil  
 CREA 067227334-2

