

QUADRO DE ESQUADRIAS					
CÓD.	QTD.	TIPO	DIMENSÕES		
			LARGURA	ALTURA	PEITORIL
P1	04	GIRO 90°	0,80	2,10M	-
P2	05	GIRO 90°	0,53M	2,10M	-
J 1	04	GIRO 90°	1,00 M	1,00M	1,10M
COMB.	04	FIXO	2,30	1,00	1,10

CONSELHO DE LICITAÇÃO  
 FLS Nº 335  
 PREFEITURA DE AURORA

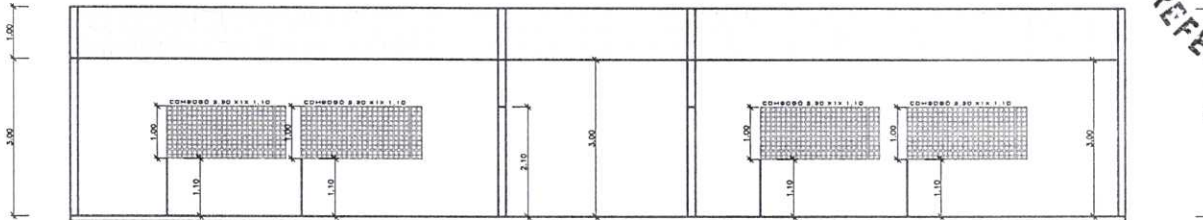

CORTE AA  
 ESC. 1:75

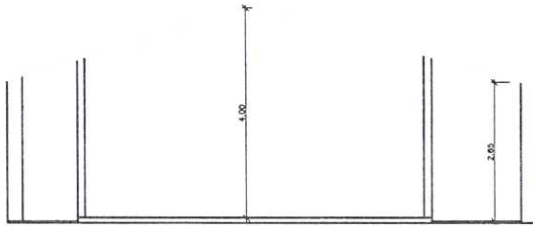

CORTE BB  
 ESC. 1:75

	PROJETO: ESCOLA : MANOEL PIMENTA DA COSTA		
	ASSUNTO: REFORMA		
CLIENTE:	PREFEITURA MUNICIPAL DE AURORA	PROPRIETARIA:	PREFEITURA MUNICIPAL DE AURORA
PROJETISTA:	JANYLLO SEVERO	PREFEITURA:	AURORA
LOCAL:	ZONA RURAL -TERRA VERMELHA EM AURORA	DATA:	29/11/2021
INFORMAÇÕES:	RESPONSÁVEL TÉCNICO:	DESENHOS:	ESCALA:
BRUNO DOS SANTOS TAVARES CREA : 7618721305 ENGENHEIRO CIVIL	BRUNO DOS SANTOS TAVARES CREA - 161872130-5	PLANTA BAIXA EXISTENTE PROJEÇÃO DO TELHADO CORTES AA, BB	1/75
	ART:		ÁREA: 229,27M²
			PRANCHA: 01/03

COMISSÃO DE LICITAÇÃO  
 FLS Nº 326  
 P  
 PREFEITURA DE AURORA

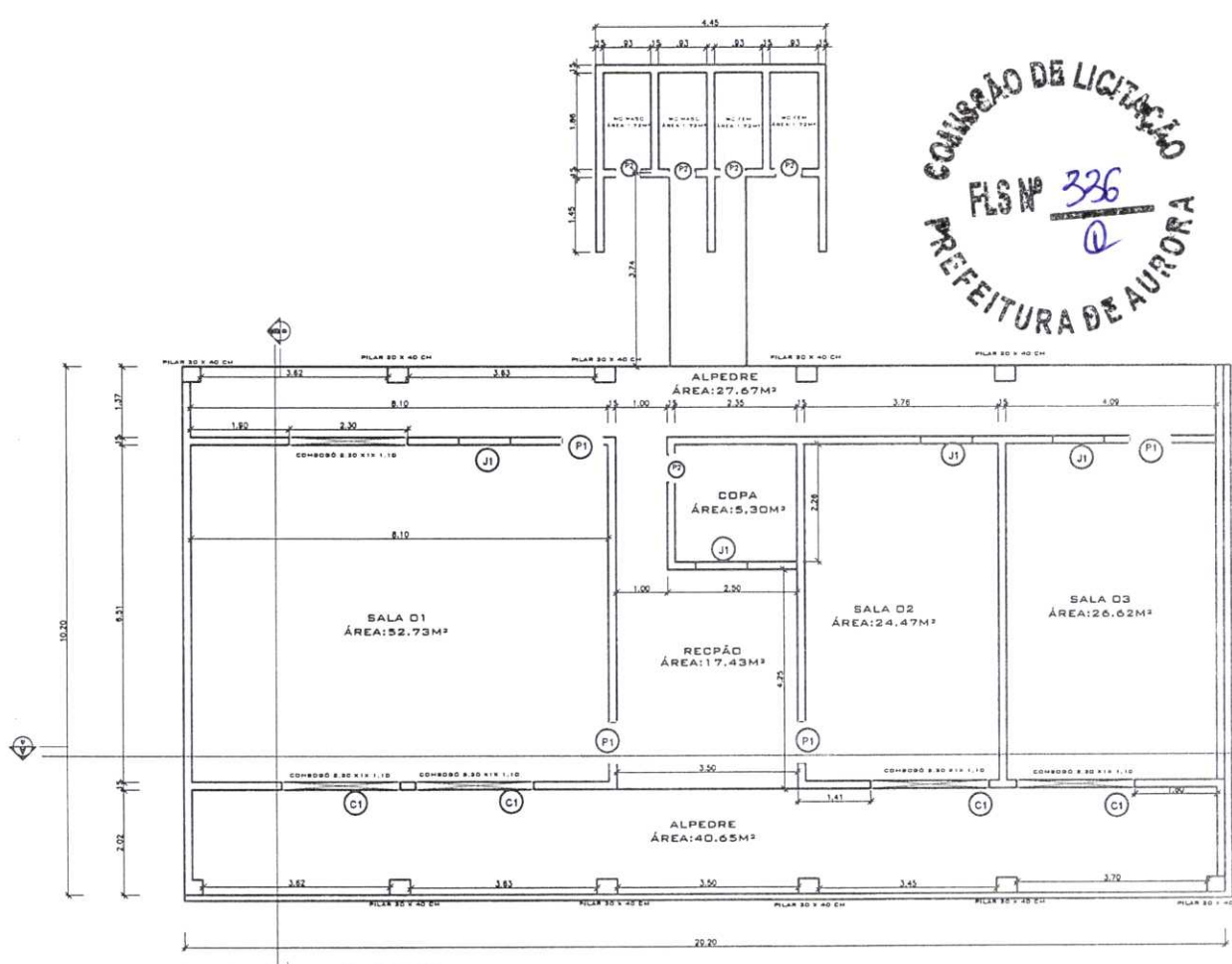

PLANTA BAIXA EXISTENTE  
 ESC. 1:75

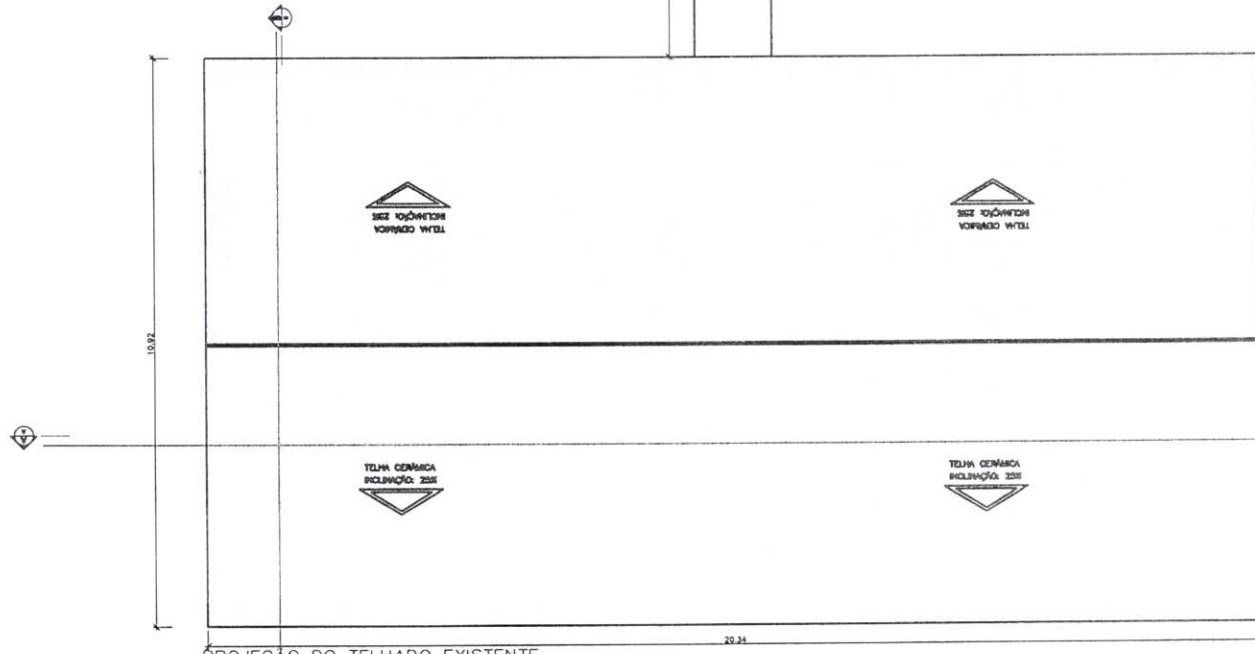
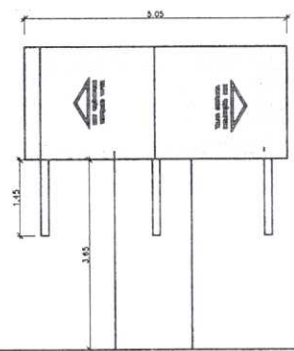

PROJEÇÃO DO TELHADO EXISTENTE  
 ESC:75

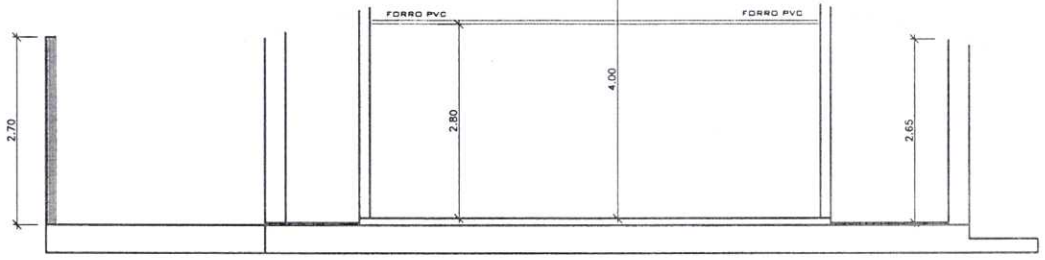

CORTE BB  
ESC. 1:75

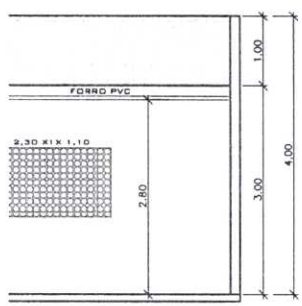

	PROJETO: ESCOLA : MANOEL PIMENTA DA COSTA		
	ASSUNTO: REFORMA		
CLIENTE:	PREFEITURA MUNICIPAL DE AURORA	PROPRIETARIA:	PREFEITURA MUNICIPAL DE AURORA
		ESCALA:	1/75
PROJETISTA:	JANYLLO SEVERO	PREFEITURA:	AURORA
		ÁREA:	229,27M <sup>2</sup>
LOCAL:	ZONA RURAL -TERRA VERMELHA EM AURORA	DATA:	29/11/2021
		FRANCHA:	03/03
INFORMAÇÕES:	RESPONSÁVEL TÉCNICO:	DESENHOS:	
<b>BRUNO DOS SANTOS TAVARES</b> CREA : 1618721305 ENGENHEIRO CIVIL	BRUNO DOS SANTOS TAVARES CREA - 161872130-5	PLANTA BAIXA REQUALIFICADA CORTES AA, BB	
		ART:	

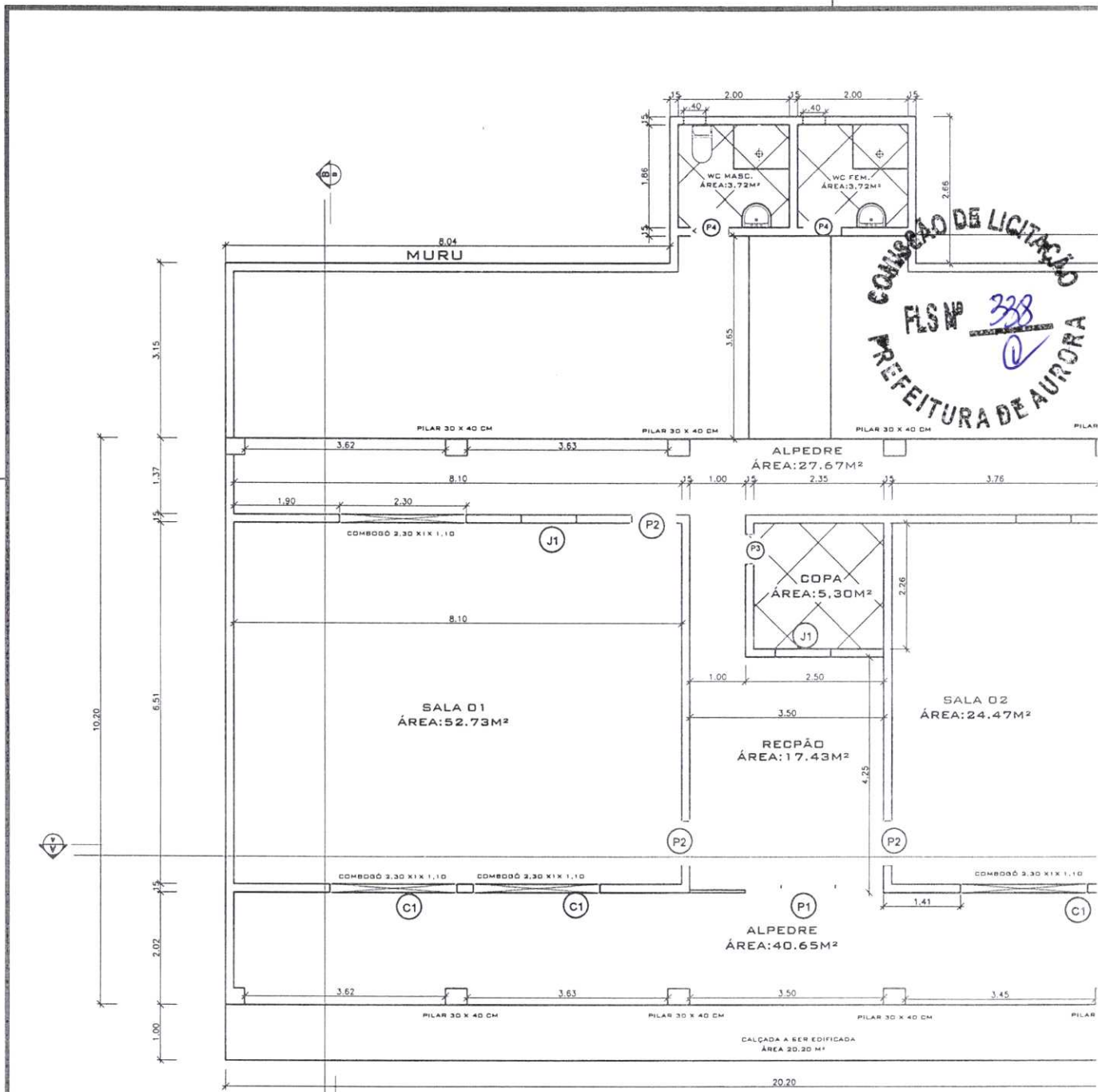

CONSELHO DE LICITAÇÃO  
 FLS Nº 338  
 PREFEITURA DE AURORA

PLANTA BAIXA REQUALIFICADA  
 ESC. 1:100

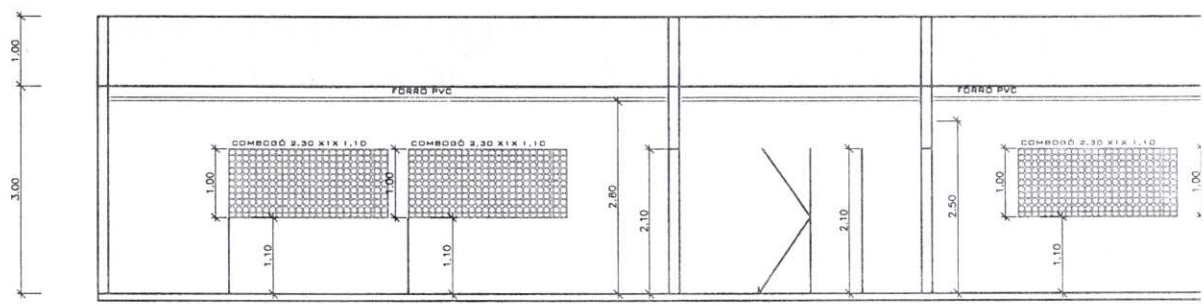

CORTE AA  
 ESC. 1:75



QUADRO DE ESQUADRIAS					
CÓD.	QTD.	TIPO	DIMENSÕES		
			LARGURA	ALTURA	FEITORIL
P1	01	GIRO 90°	3,50	2,50M	-
P2	04	GIRO 90°	0,90M	2,10M	-
J1	03	GIRO 90°	1,00 M	1,00M	1,10M
VITRO	02	FIXO	0,40 M	0,40 M	1,70M
COMB.	05	FIXO	2,30	1,00	1,10

PAREDE A SER EDIFICADAS



PAREDE A SER DEMOLIDAS



ÁREA DO TELHADO

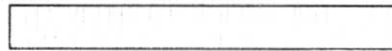

CALÇADA A SER EDIFICADA



FORRO PVC

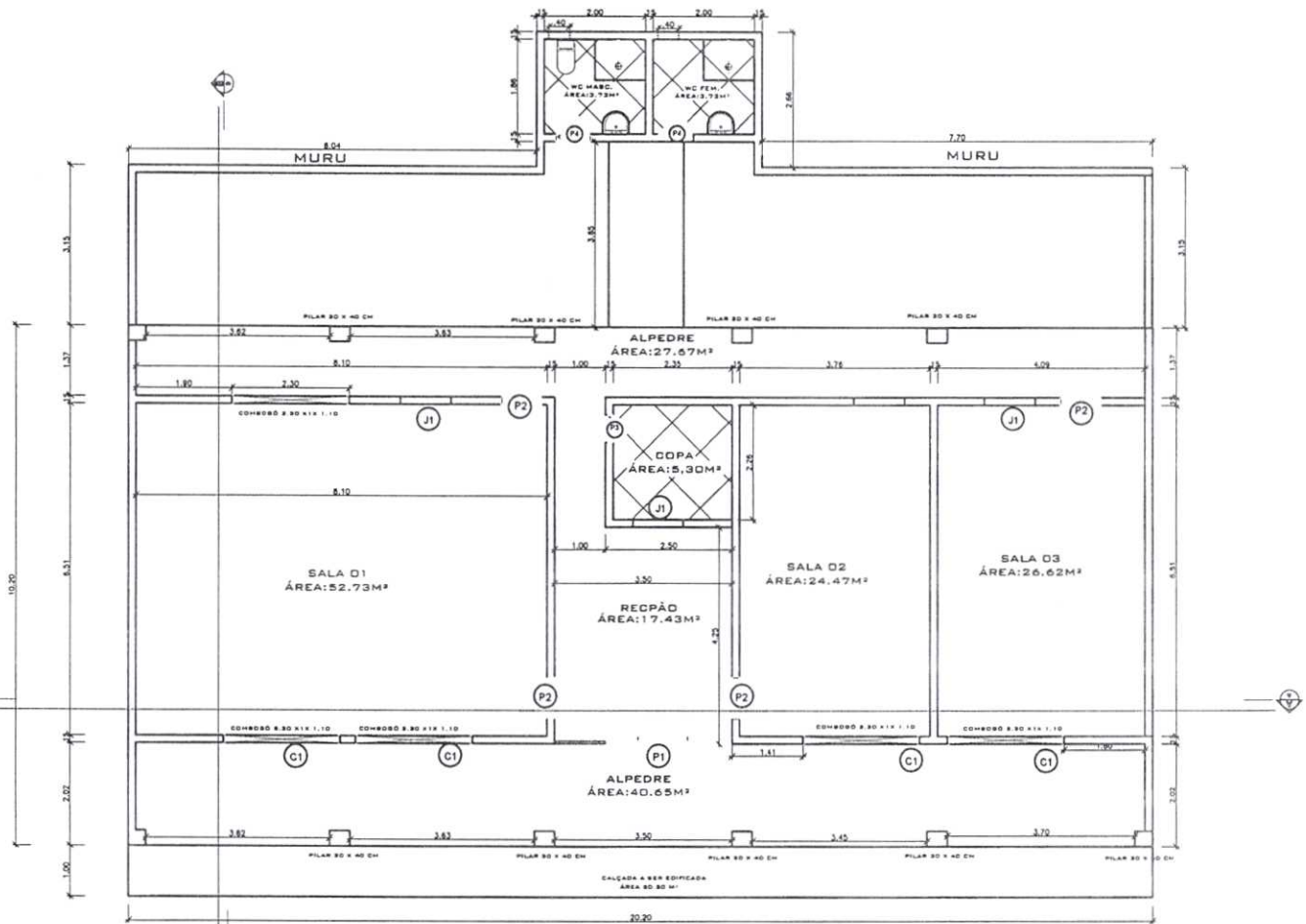

PLANTA BAIXA REQUALIFICADA  
ESC. 1:100

	PROJETO:	ESCOLA : MANOEL PIMENTA DA COSTA			
	ASSUNTO:	REFORMA			
CLIENTE:	PREFEITURA MUNICIPAL DE AURORA	PROPRIETÁRIA:	PREFEITURA MUNICIPAL DE AURORA	ESCALA:	1/75
PROJETISTA:	JANYLLO SEVERO	PREFEITURA:	AURORA	ÁREA:	229,27M²
LOCAL:	ZONA RURAL - TERRA VERMELHA EM AURORA	DATA:	29/11/2021	BRANCHA:	01/02
INFORMAÇÕES:	BRUNO DOS SANTOS TAVARES CREA : 1618721305 ENGENHEIRO CIVIL		RESPONSÁVEL TÉCNICO:	BRUNO DOS SANTOS TAVARES CREA - 161872130-5	
		ART:		DESENHOS: PLANTA BAIXA DE REFORMA PLANTA BAIXA REQUALIFICADA PROJEÇÃO DO TELHADO	

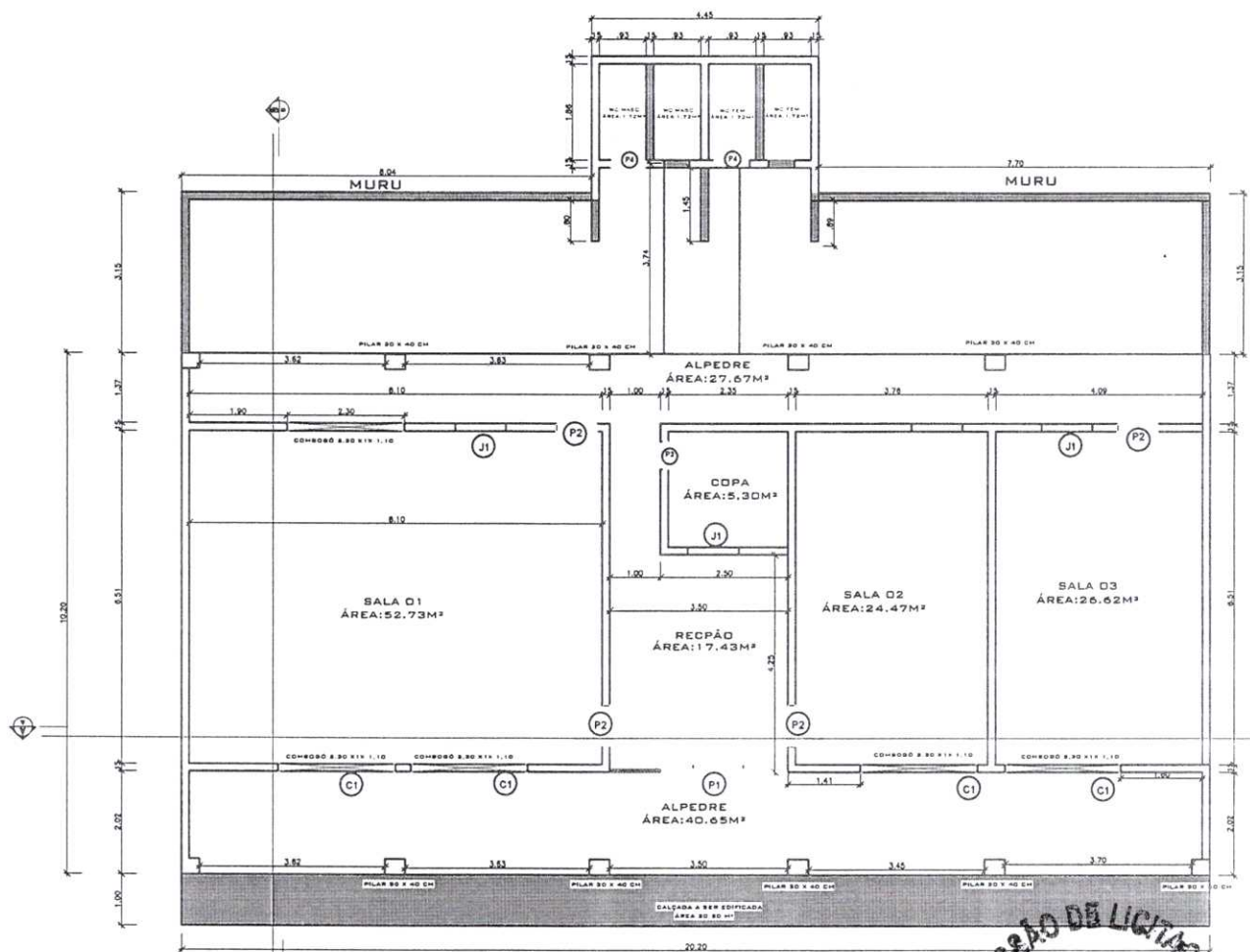

PLANTA BAIXA DE REFORMA  
ESC. 1:100

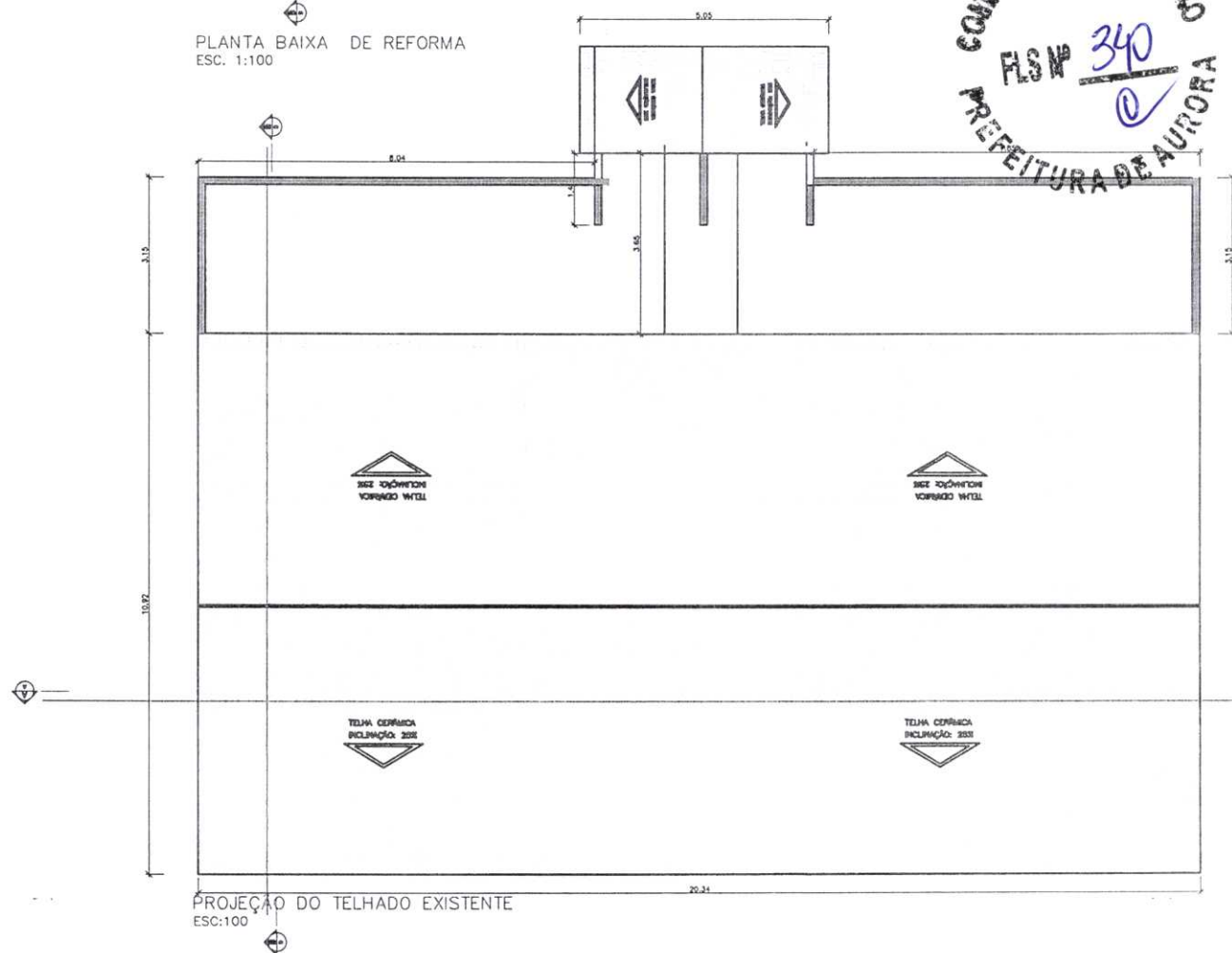

CONSELHO DE LICITAÇÃO  
F.S.M. 340  
PREFEITURA DE AURORA

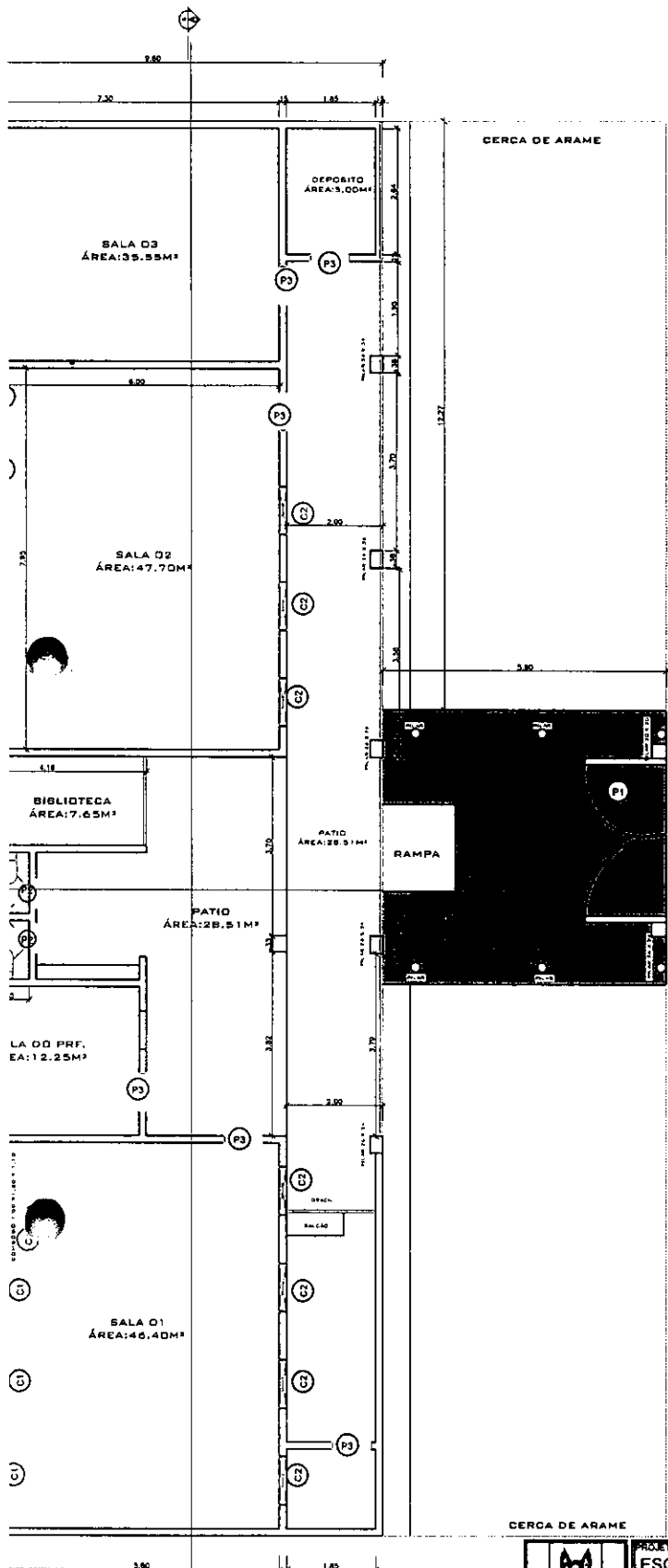

QUADRO DE ESQUADRIAS					
CÓD.	DTD.	TIPO	DIMENSÕES		
			LARGURA	ALTURA	PEITORIL
P1	01	GIRO 90º	3,40	2,10M	-
P2	03	GIRO 90º	0,70M	2,10M	-
P3	06	GIRO 90º	0,80	2,10	-
COMB.	09	FIXO	1,00	1,30	1,10
COMB.	03	FIXO	0,50	0,50	2,30

PISO A SER REMOVIDO E SUBSTITUÍDO

CERCA DE ARAME

FORRO PVC

ÁREA DO TELHADO



PLANTA BAIXA EXISTENTE  
:SC. 1:100

			PROJETO: ESCOLA : JOAQUIM SERAFIM PEREIRA ASSUNTO: REFORMA		
CLIENTE: PREFEITURA MUNICIPAL DE AURORA		PROPRIETÁRIA: PREFEITURA MUNICIPAL DE AURORA		ESCALA: 1/75	
PROJETISTA: JANYLLO SEVERO		PREFEITURA: AURORA		ÁREA: 308M²	
LOCAL: ZONA RURAL -SITIO GROSSO EM AURORA			DATA: 29/11/2021		PRANCHA: 01/02
INFORMAÇÕES:  <b>BRUNO DOS SANTOS TAVARES</b> CREA: 1618721305 ENGENHEIRO CIVIL		RESPONSÁVEL TÉCNICO: <b>BRUNO DOS SANTOS TAVARES</b> CREA - 161872130-5		DESENHOS: PLANTA BAIXA E REFORMA PROJEÇÃO DO TELHADO	
		ART:			





QUADRO DE ESQUADRIAS					
CÓD.	QTD.	TIPO	DIMENSÕES		
			LARGURA	ALTURA	PEITORIL
P1	01	GIRO 90°	3,40	2,10M	-
P2	03	GIRO 90°	0,70M	2,10M	-
P3	06	GIRO 90°	0,80	2,10	-
COMB.	09	FIXO	1,00	1,30	1,10
COMB.	03	FIXO	0,50	0,50	2,30

PISO A SER REMOVIDO E SUBSTITUÍDO

CERCA DE ARAME

FORRO PVC

ÁREA DO TELHADO

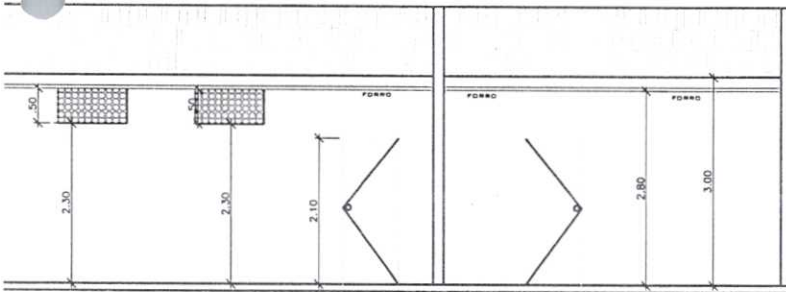
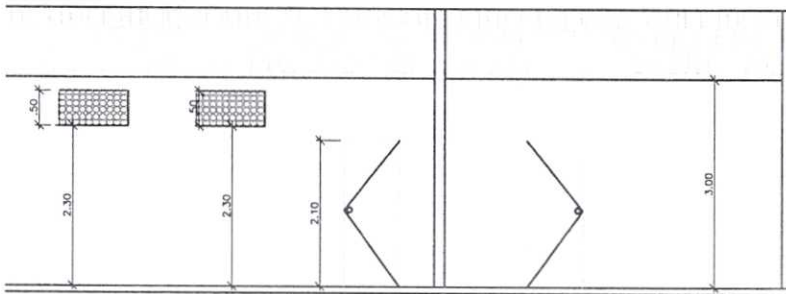

	PROJETO: ESCOLA : JOAQUIM SERAFIM PEREIRA		
	ASSUNTO: REFORMA		
CLIENTE:	PREFEITURA MUNICIPAL DE AURORA	PROPRIETÁRIA:	PREFEITURA MUNICIPAL DE AURORA
PROJETISTA:	JANYLLO SEVERO	PREFEITURA:	AURORA
LOCAL:	ZONA RURAL -SITIO GROSSO EM AURORA	ESCALA:	1/75
INFORMAÇÕES:	RESPONSÁVEL TÉCNICO:	DATA:	FRANCHA:
BRUNO DOS SANTOS TAVARES CREA : 7618721305 ENGENHEIRO CIVIL	BRUNO DOS SANTOS TAVARES CREA - 161872130-5	29/11/2021	02/02
	ART:	DESENHOS:	CORTES EXISTENTE PROJEÇÃO DO TELHADO

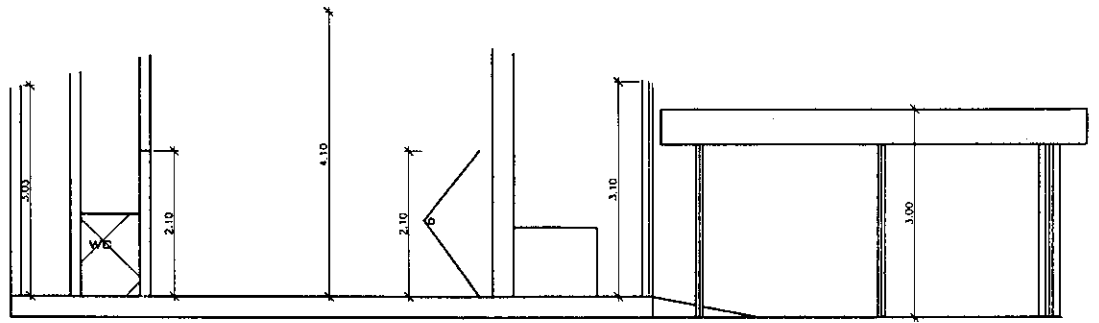

CORTE AA  
ESC. 1:50

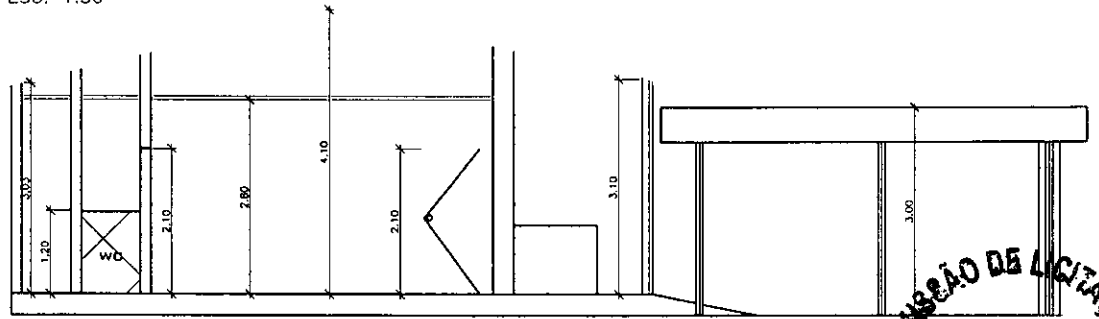

CORTE AA REQUALIFICADO  
ESC. 1:50

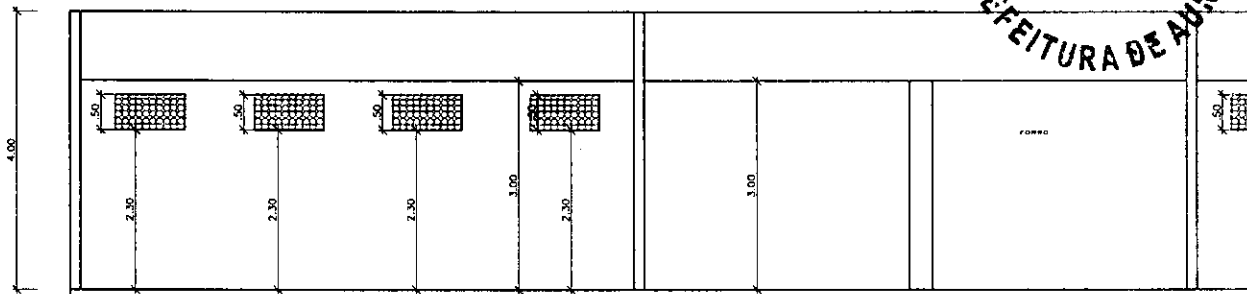

CORTE BB  
ESC. 1:50

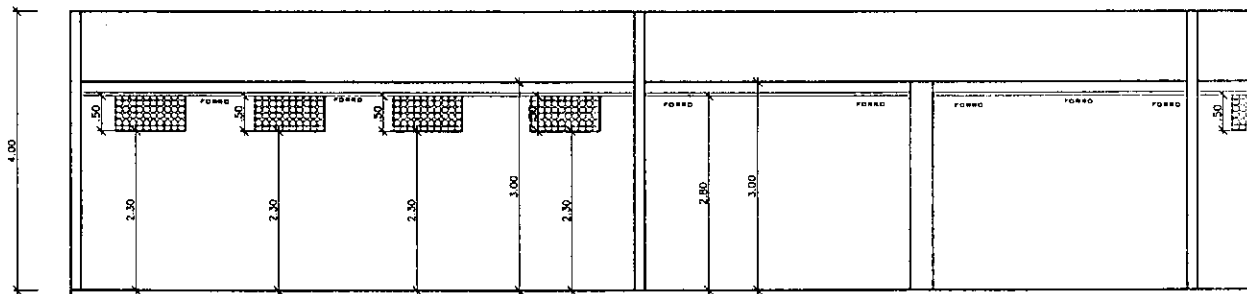

CORTE BB REQUALIFICADO  
ESC. 1:50

COMISSÃO DE LICITAÇÃO  
FLS Nº 344  
PREFEITURA DE AURORA

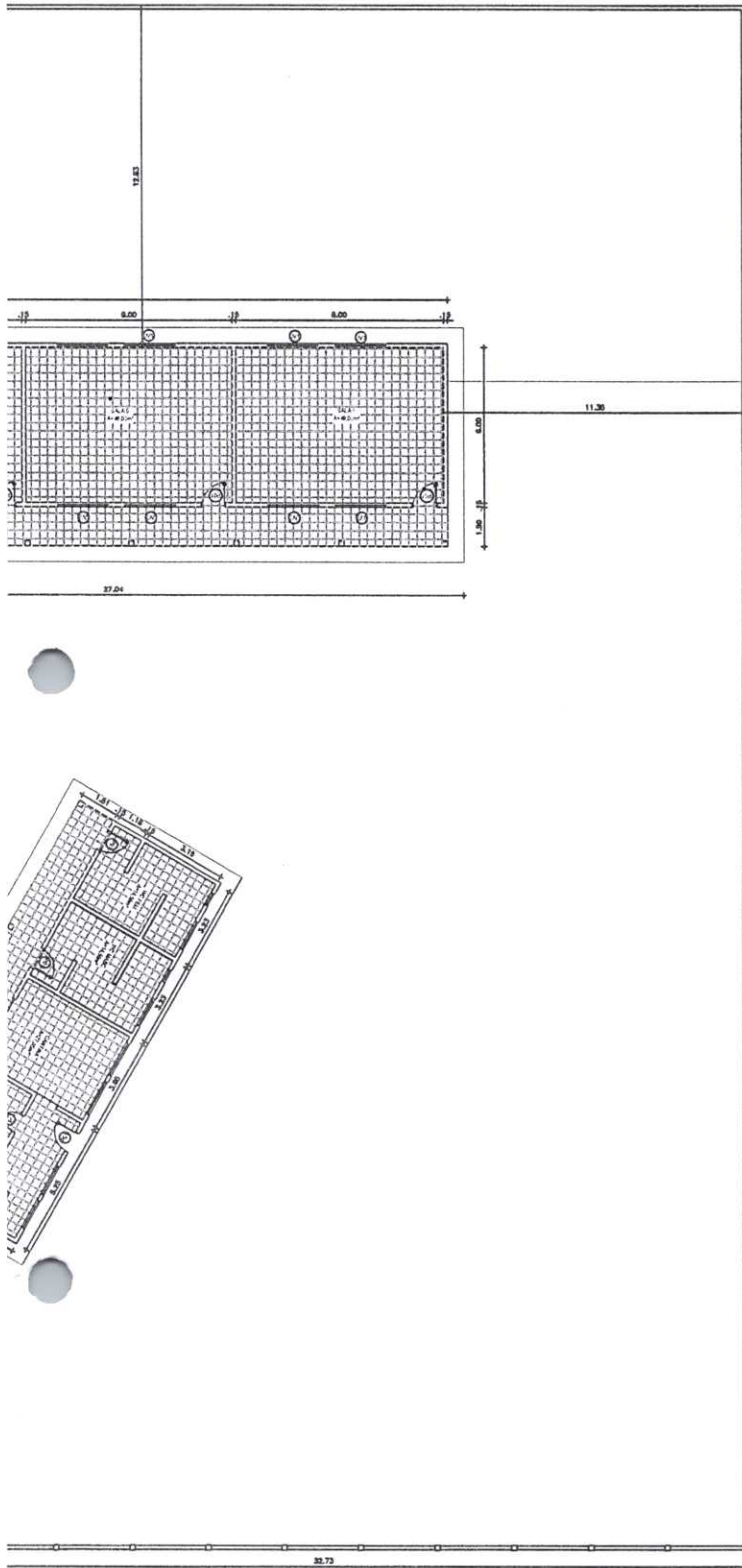

QUADRO DE ESQUADRIAS

ESO.	LARG. (m)	ALT. (m)	PEIT. (m)	TPO	MATERIAL	ESPECIFICAÇÕES
JANELAS E FECHAMENTOS						
JV1	2,00	0,90	-	ABRIR	VIDRO	
JV2	2,00	0,60	-	ABRIR	VIDRO	
JV3	3,50	0,30	-	ABRIR	VIDRO	
JV4	1,20	0,60	-	ABRIR	VIDRO	
JV5	0,50	0,60	-	ABRIR	VIDRO	
JV6	1,40	0,90	-	ABRIR	VIDRO	
JV7	1,20	0,90	-	ABRIR	VIDRO	

P01	0,90	2,10	-	ABRIR	PARANÁ	
P02	0,80	2,10	-	ABRIR	PARANÁ	
P03	0,70	2,10	-	ABRIR	PARANÁ	
PF	1,93	2,10	-	ABRIR	FERRO	



REVESTIMENTO DO PISO EXISTENTE

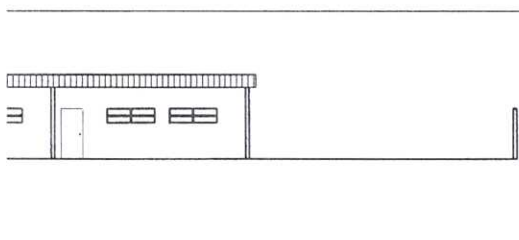

	PROJETO: ESCOLA :TARCISIO GONÇALVES DE OLIVEIRA		
	ASSUNTO: REFORMA		
CLIENTE: PREFEITURA MUNICIPAL DE AURORA	PROPRIETÁRIA: PREFEITURA MUNICIPAL DE AURORA	ESCALA: 1/75	
PROJETISTA: JANYLLO SEVERO	PREFEITURA: AURORA	ÁREA: 854,63M²	
LOCAL: ZONA RURAL- SÍTIO ANGICO EM AURORA	DATA: 29/11/2021	PRANCHA: 01/02	
INFORMAÇÕES:  <b>BRUNO DOS SANTOS TAVARES</b> CREA : 764872130-5 ENGENHEIRO CIVIL	RESPONSÁVEL TÉCNICO: BRUNO DOS SANTOS TAVARES CREA - 161872130-5	DESENHOS: PLANTA BAIXA EXISTENTE CORTES TRANSVERSAL	
ART:			





QUADRO DE ESQUADRIAS

ESQ.	LARG. (m)	ALT. (m)	PEIT.(m)	TPO	MATERIAL	ESPECIFICAÇÕES
JANELAS E FECHAMENTOS						
JV1	2,00	0,90	-	ABRIR	VIDRO	
JV2	2,00	0,60	-	ABRIR	VIDRO	
JV3	3,50	0,30	-	ABRIR	VIDRO	
JV4	1,20	0,60	-	ABRIR	VIDRO	
JV5	0,50	0,60	-	ABRIR	VIDRO	
JV6	1,40	0,90	-	ABRIR	VIDRO	
JV7	1,20	0,90	-	ABRIR	VIDRO	
PISOS						
PO1	0,90	2,10	-	ABRIR	PARANÁ	
PO2	0,80	2,10	-	ABRIR	PARANÁ	
PO3	0,70	2,10	-	ABRIR	PARANÁ	
PF	1,90	2,10	-	ABRIR	FERRO	

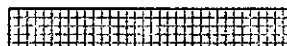
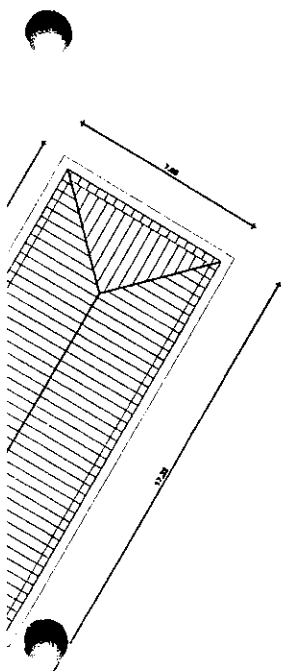
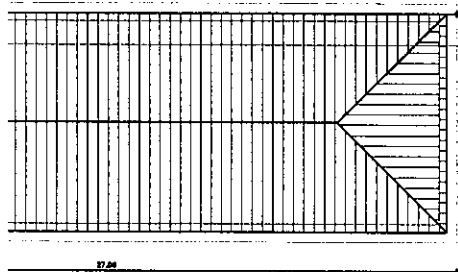

REVESTIMENTO DO PISO EXISTENTE



REVESTIMENTO DO PISO EXISTENTE



		PROJETO: ESCOLA TARCISIO GONÇALVES DE OLIVEIRA ASSUNTO: REFORMA	
CLIENTE: PREFEITURA MUNICIPAL DE AURORA	PROPRIETARIA: PREFEITURA MUNICIPAL DE AURORA	ESCALA: 1/75	
PROJETISTA: JANYLLO SEVERO	PREFEITURA: AURORA	ÁREA: 854,63M <sup>2</sup>	
LOCAL: ZONA RURAL- SÍTIO ANGICO EM AURORA	DATA: 29/11/2021	PRANCHA: 02/02	
INFORMAÇÕES: BRUNO DOS SANTOS TAVARES CREA: 1618721305 ENGENHEIRO CIVIL		RESPONSÁVEL TÉCNICO: BRUNO DOS SANTOS TAVARES CREA - 161872130-5	DESENHOS: PROJEÇÃO DO TELHADO CORTES LOGITUDINAL
		ART:	

COMISSÃO DE LICITAÇÃO  
FLS Nº 348  
PREFEITURA DE AURORA

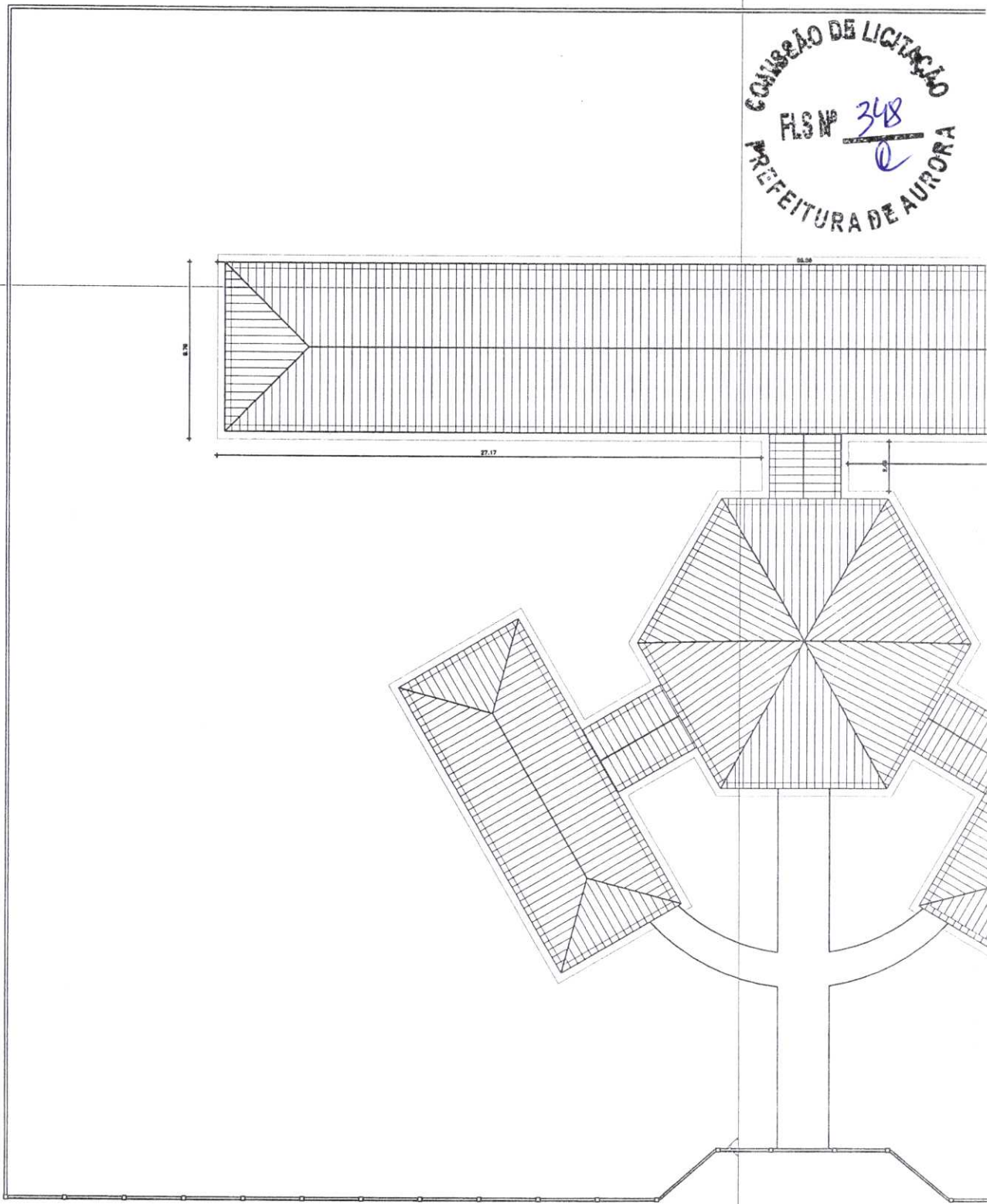

00 PLANTA DE COBERTA

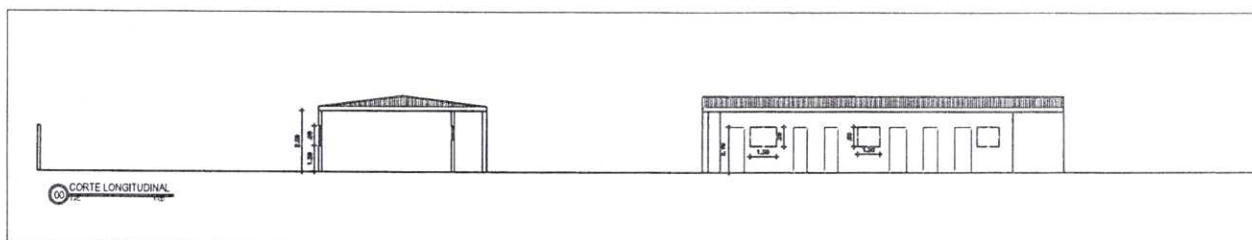

00 CORTE LONGITUDINAL

CÓD.	QTD.	TIPO	DIMENSÕES		
			LARGURA	ALTURA	PEITORIL
P1	01	GIRO 90°	0,80	2,10M	-
P2	06	GIRO 90°	0,80M	2,10M	-
P3	03	GIRO 90°	0,70	2,10	-
VITRO	02	FIXO	0,60	0,40	1,70
J1	04	FIXO	2,00	1,00	1,00

PAREDE A SER EDIFICADA

PAREDE A SER REMOVIDAS

FORRO PVC:

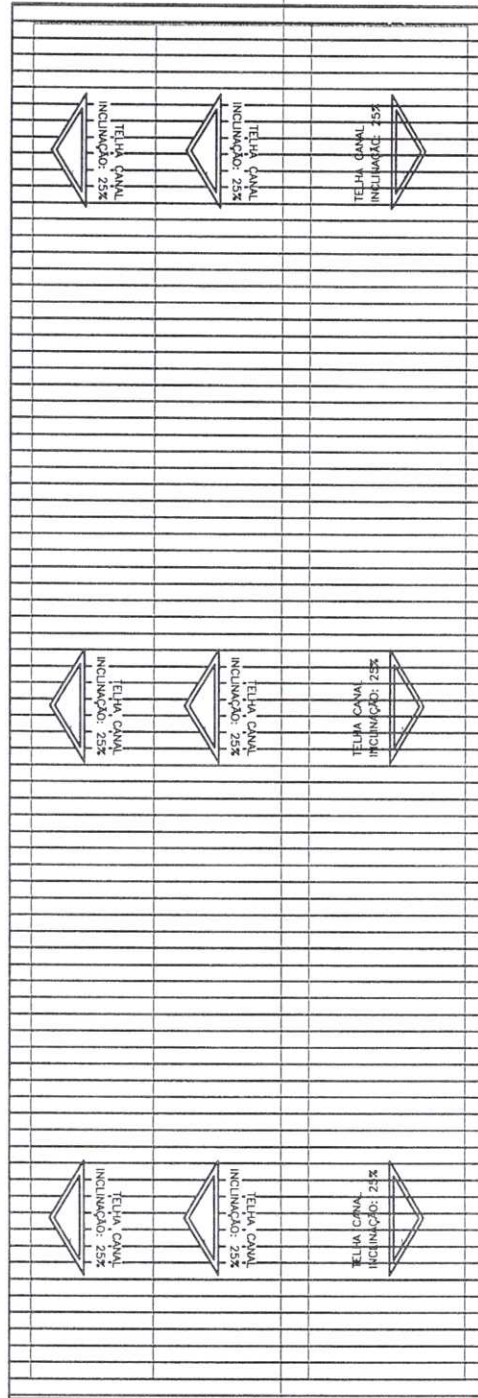

PROJEÇÃO DO TELHADO  
ESCALA 1/75

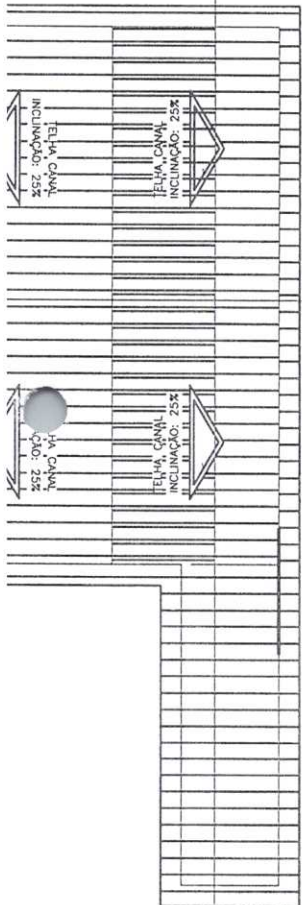

	PROJETO: <b>ESCOLA LEÃO SAMPAIO</b>		
	ASSUNTO: <b>REFORMA</b>		
CLIENTE: <b>PREFEITURA MUNICIPAL DE AURORA</b>	PROPRIETÁRIO: <b>PREFEITURA MUNICIPAL DE AURORA</b>	ESCALA: <b>1/75</b>	
PROJETISTA: <b>BRUNO DOS SANTOS TAVARES</b>	PREFEITURA: <b>AURORA-CE</b>	ÁREA CONSTRUIDA: <b>317,05M²</b>	
RUA: <b>ZONA RURAL DE AURORA-CE</b>	DATA: <b>15/12/2021</b>	FRANCHA: <b>01/02</b>	
INFORMAÇÕES: <b>BRUNO DOS SANTOS TAVARES</b> <b>CREA: 1618721305</b> <b>ENGENHEIRO CIVIL</b>	RESPONSÁVEL TÉCNICO: <b>BRUNO DOS SANTOS TAVARES</b> <b>CREA - 161872130-5</b>	DESENHOS: <b>PLANTA BAIXA - PROJEÇÃO DO TELHADO</b>	
ART:			



COMISSÃO DE LICITAÇÃO  
FLS Nº 350  
PREFEITURA DE AURORA

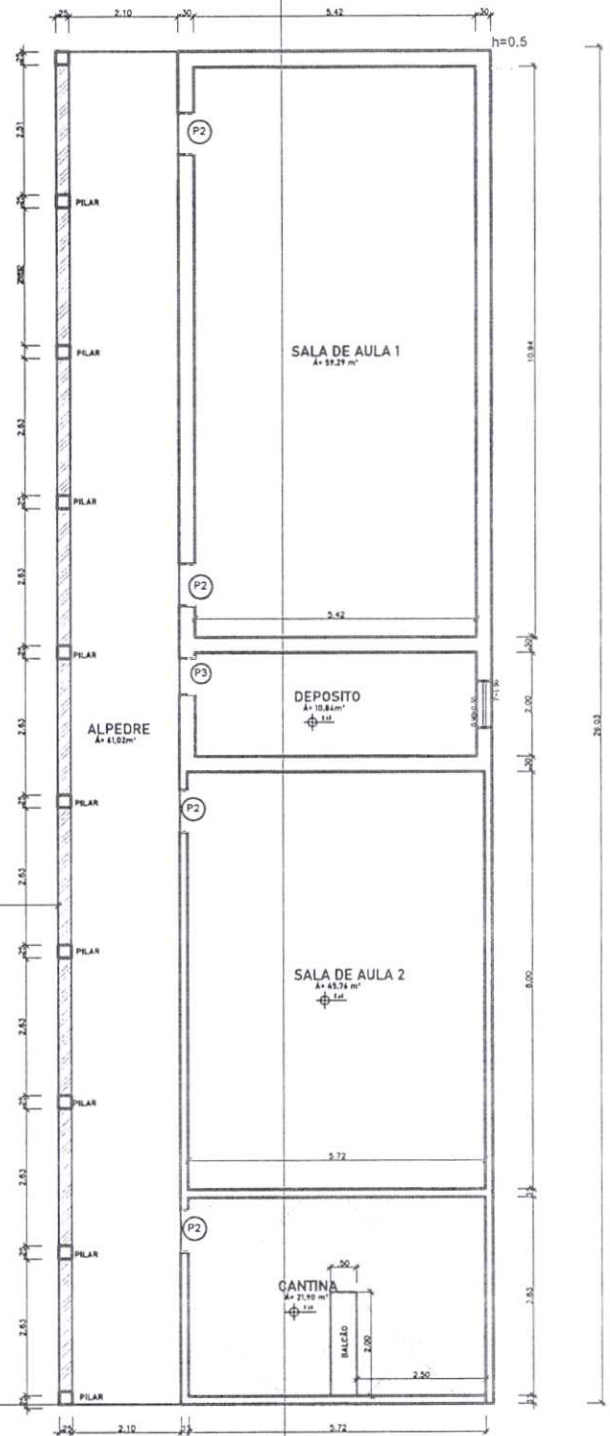
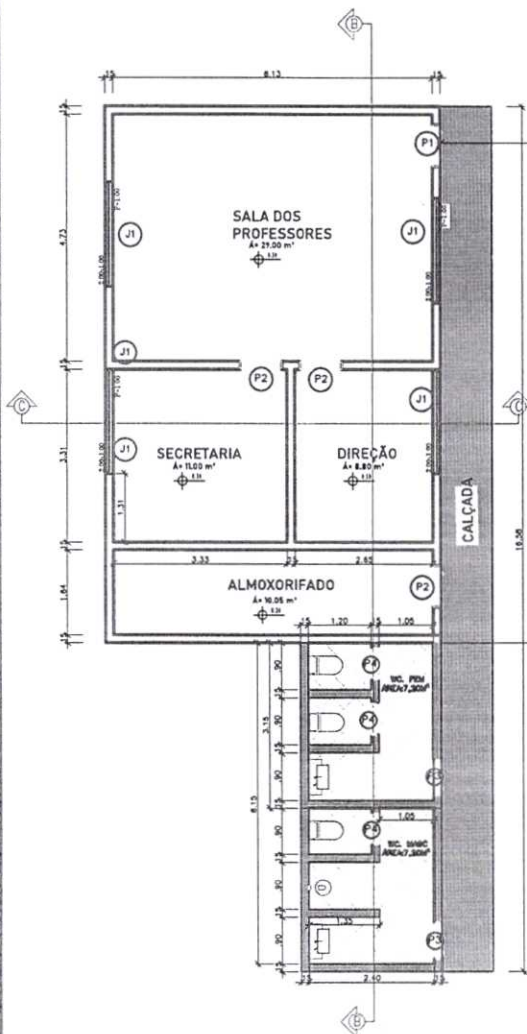

PLANTA BAIXA REQUALIFICADA  
ESCALA 1/75

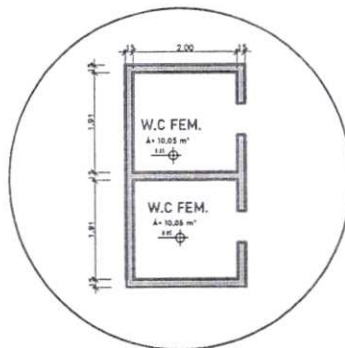

PLANTA DEMOLIÇÃO DOS W.C.S  
ESCALA 1/75



CONSELHO DE LICITAÇÃO  
 FLS Nº 351  
 @  
 PREFEITURA DE AURORA

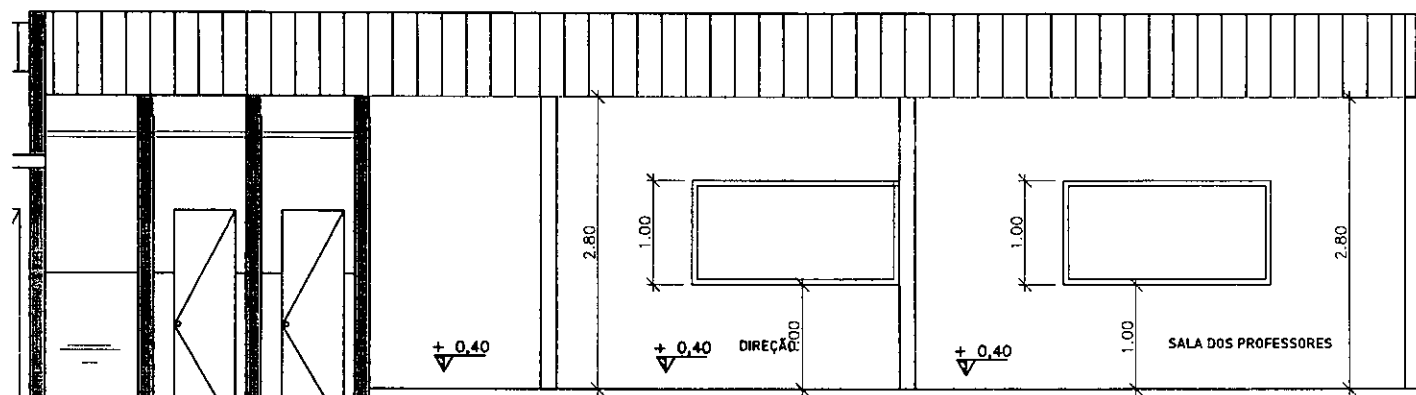
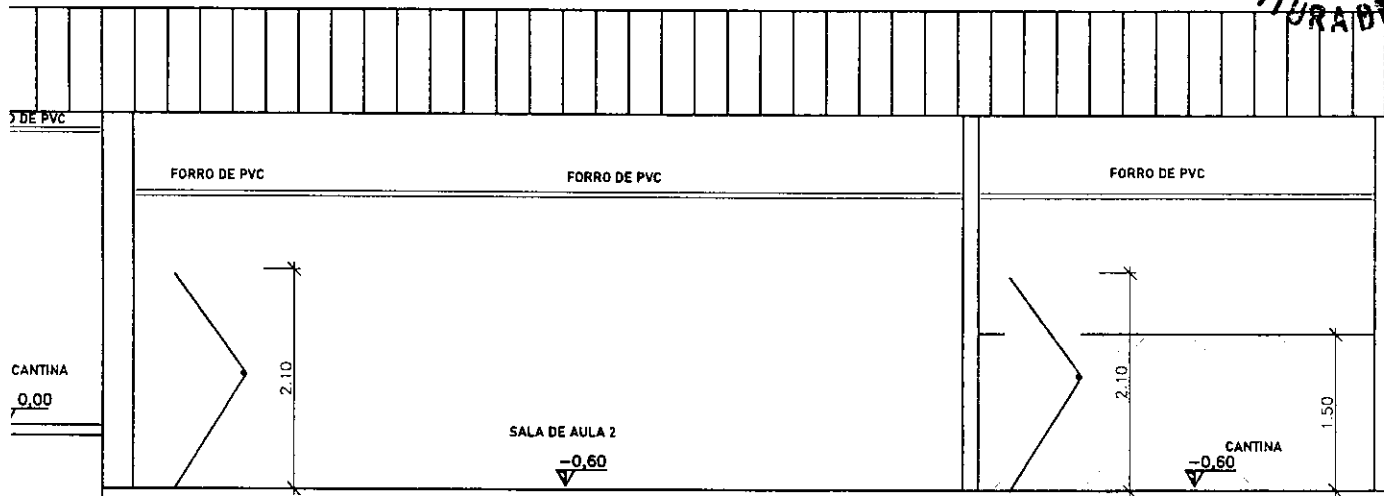

○ CORTE BB  
 ESCALA 1/50

	PROJETO: <b>ESCOLA LEÃO SAMPAIO</b> ASSUNTO: <b>REFORMA</b>		
	CLIENTE: PREFEITURA MUNICIPAL DE AURORA	PROPRIETÁRIO: PREFEITURA MUNICIPAL DE AURORA	ESCALA: 1/50
PROJETISTA: BRUNO DOS SANTOS TAVARES	PREFEITURA: AURORA-CE	ÁREA CONSTRUIDA: 317,05M²	
RUA: ZONA RURAL DE AURORA-CE	DATA: 15/12/2021	PRANCHA: 02/02	
INFORMAÇÕES: <b>BRUNO DOS SANTOS TAVARES</b> CREA: 7618721305 ENGENHEIRO CIVIL	RESPONSÁVEL TÉCNICO: BRUNO DOS SANTOS TAVARES CREA - 181872130-5 ART:	DESENHOS: CORTES AA,BB,CC	

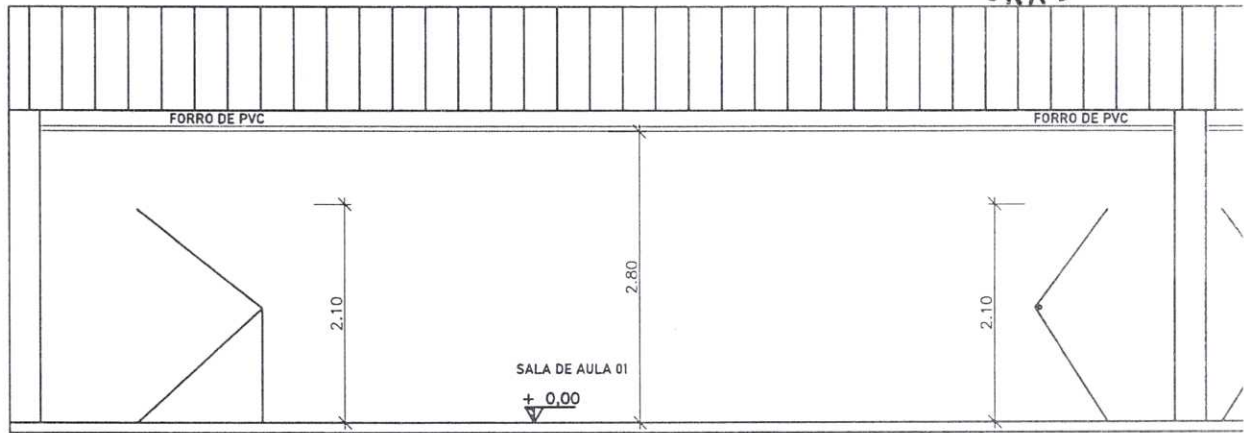

CORTE AA  
ESCALA 1/50

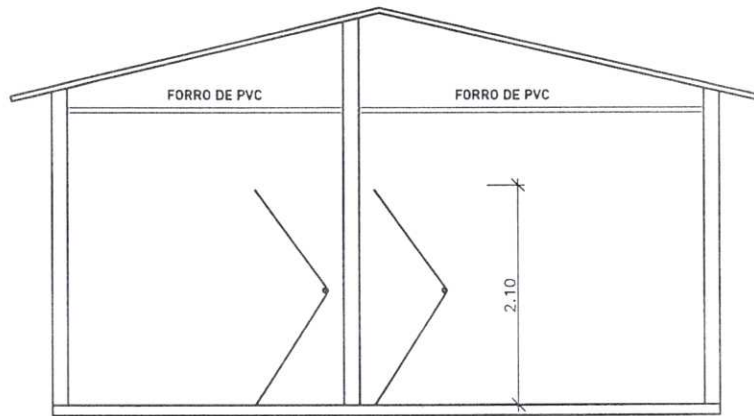

CORTE CC  
ESCALA 1/50



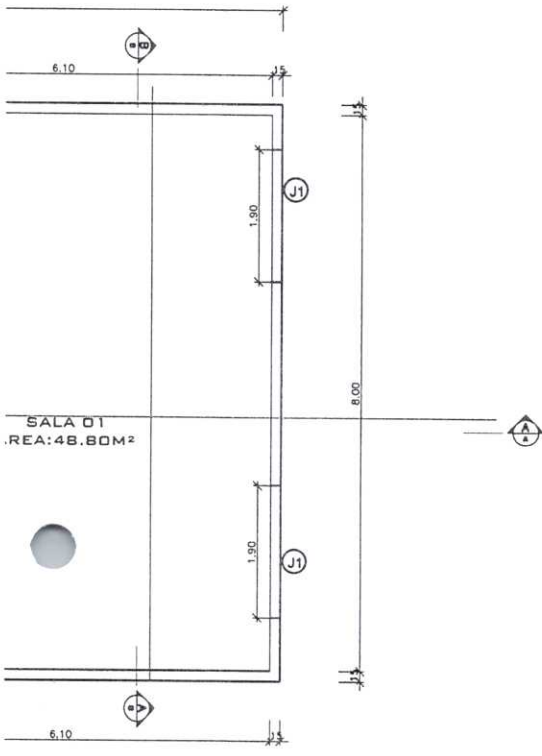

QUADRO DE ESQUADRIAS					
CÓD.	QTD.	TIPO	DIMENSÕES		
			LARGURA	ALTURA	PEITORIL
P1	04	GIRO 90°	0,80	2,10M	-
P2	02	GIRO 90°	0,70M	2,10M	-
J1	04	CORRER	1,90	1,40	1,10

FORRO PVC

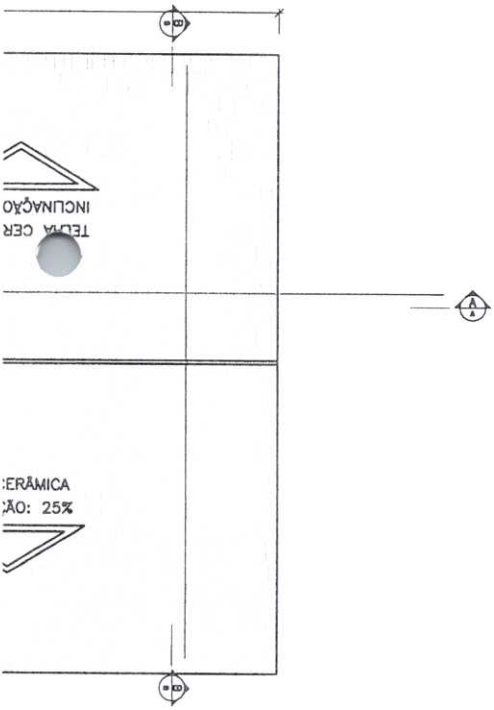

	PROJETO:	ESCOLA :FRANCISCO JOAQUIM DOS SANTOS			
	ASSUNTO:	REFORMA			
CLIENTE:	PREFEITURA MUNICIPAL DE AURORA	PROPRIETARIA:	PREFEITURA MUNICIPAL DE AURORA	ESCALA:	1/75
PROJETISTA:	JANYLLO SEVERO	PREFEITURA:	AURORA	ÁREA:	168,07M <sup>2</sup>
LOCAL:	ZONA RURAL -SITIO VOLTA EM AURORA	DATA:	29/11/2021	BRANCHA:	01/02
INFORMAÇÕES:	<b>BRUNO DOS SANTOS TAVARES</b> CREA : 7618721305 ENGENHEIRO CIVIL		RESPONSÁVEL TÉCNICO:	BRUNO DOS SANTOS TAVARES CREA - 161872130-5	
		ART:		DESENHOS: PLANTA BAIXA EXISTENTE PROJEÇÃO DO TELHADO	

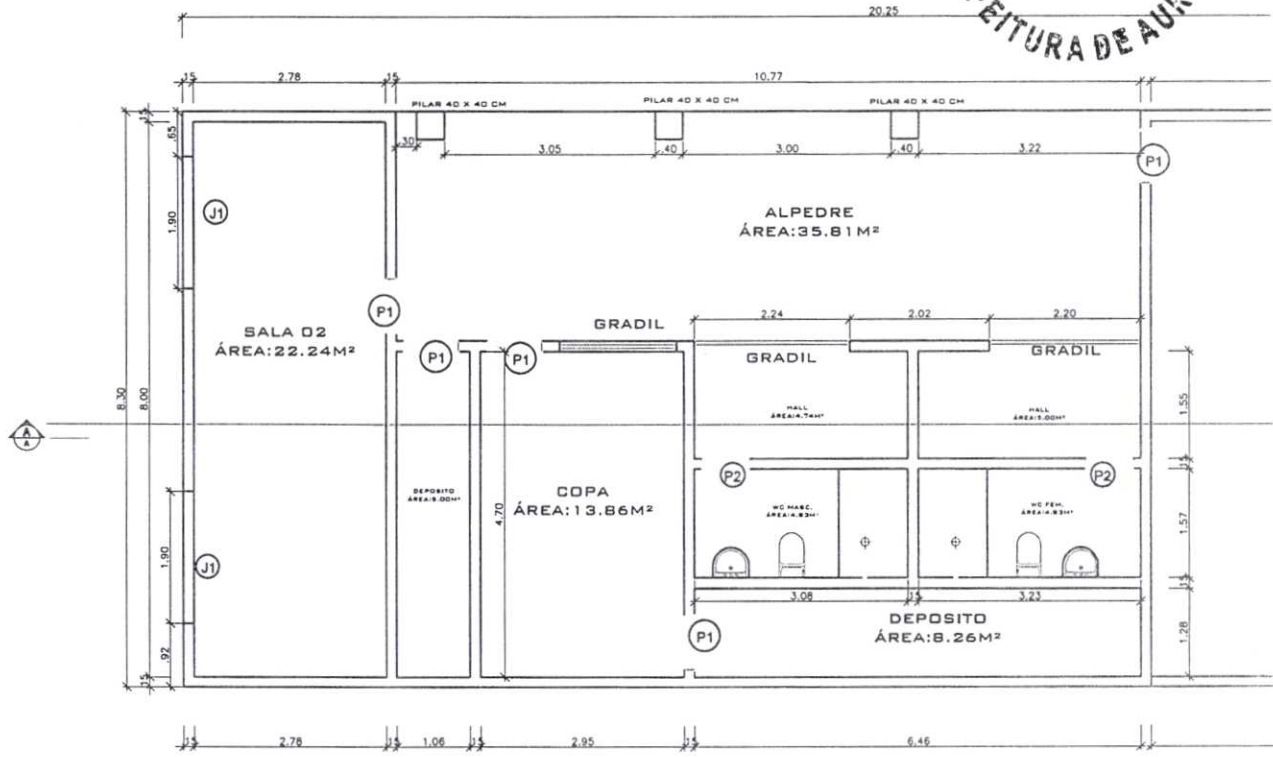

PLANTA BAIXA EXISTENTE  
ESC. 1:75

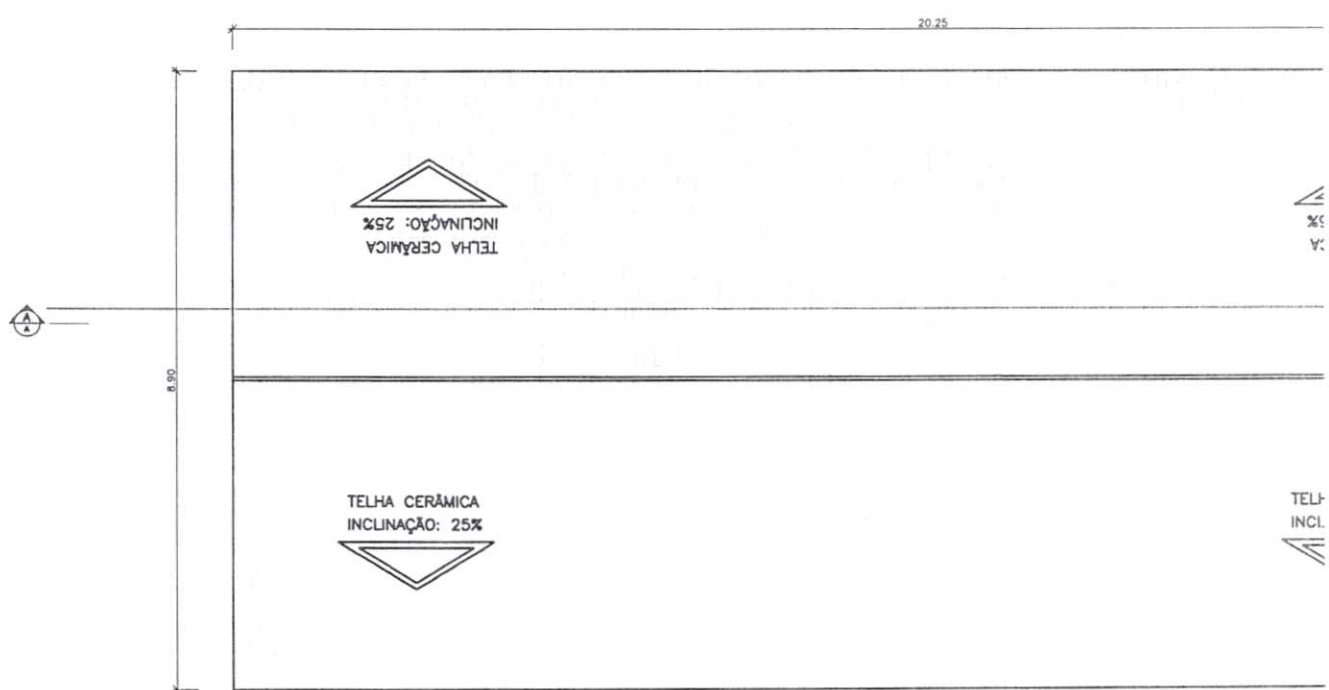

PROJEÇÃO DO TELHADO EXISTENTE  
ESC. 1:75



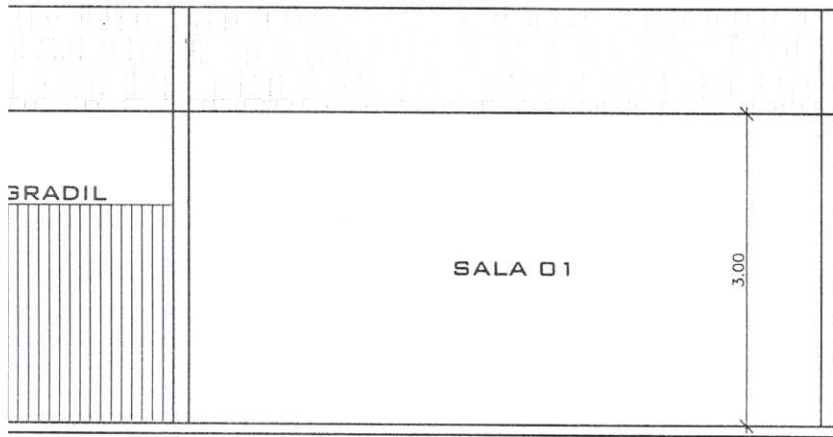

QUADRO DE ESQUADRIAS					
CÓD.	QTD.	TIPO	DIMENSÕES		
			LARGURA	ALTURA	PEITORIL
P1	04	GIRO 90°	0,80	2,10M	-
P2	02	GIRO 90°	0,70M	2,10M	-
J1	04	CORRER	1,90	1,40	1,10

FORRO PVC

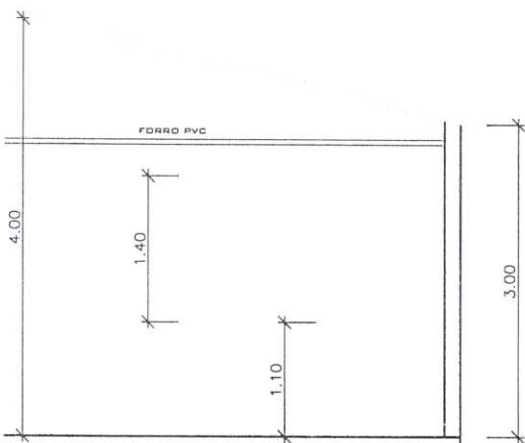
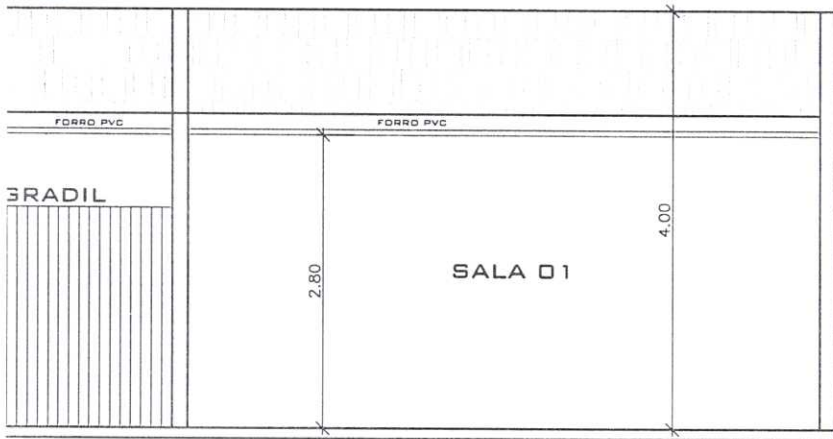

CADO

 <b>AURORA</b>	PROJETO: ESCOLA : FRANCISCO JOAQUIM DOS SANTOS ASSUNTO: REFORMA		
	CLIENTE: PREFEITURA MUNICIPAL DE AURORA	PROPRIETÁRIA: PREFEITURA MUNICIPAL DE AURORA	ESCALA: 1/50
PROJETISTA: JANYLLO SEVERO	PREFEITURA: AURORA	ÁREA: 168,07M²	
LOCAL: ZONA RURAL - SITIO VOLTA EM AURORA	DATA: 29/11/2021	FOLHA: 02/02	
INFORMAÇÕES: <b>BRUNO DOS SANTOS TAVARES</b> CREA: 7618721305 ENGENHEIRO CIVIL		RESPONSÁVEL TÉCNICO: <b>BRUNO DOS SANTOS TAVARES</b> CREA - 161872130-5	DESENHOS: CORTES AA,BB EXISTENTES CORTES AA,BB REQUALIFICADOS
ART:			

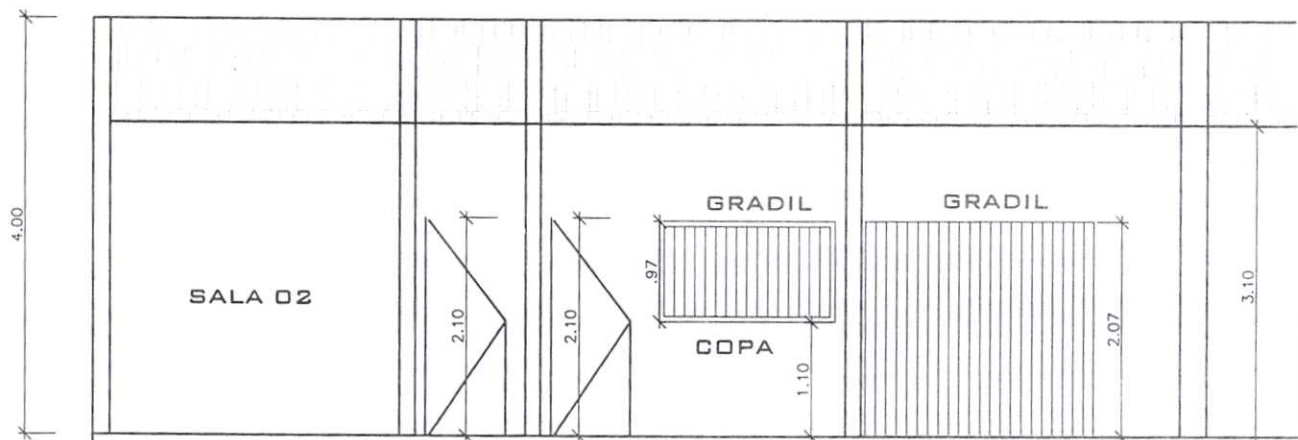

CORTE AA EXISTENTE  
ESC. 1:50

CONCURSO DE LICITAÇÃO  
FLS Nº 356  
PREFEITURA DE AURORA

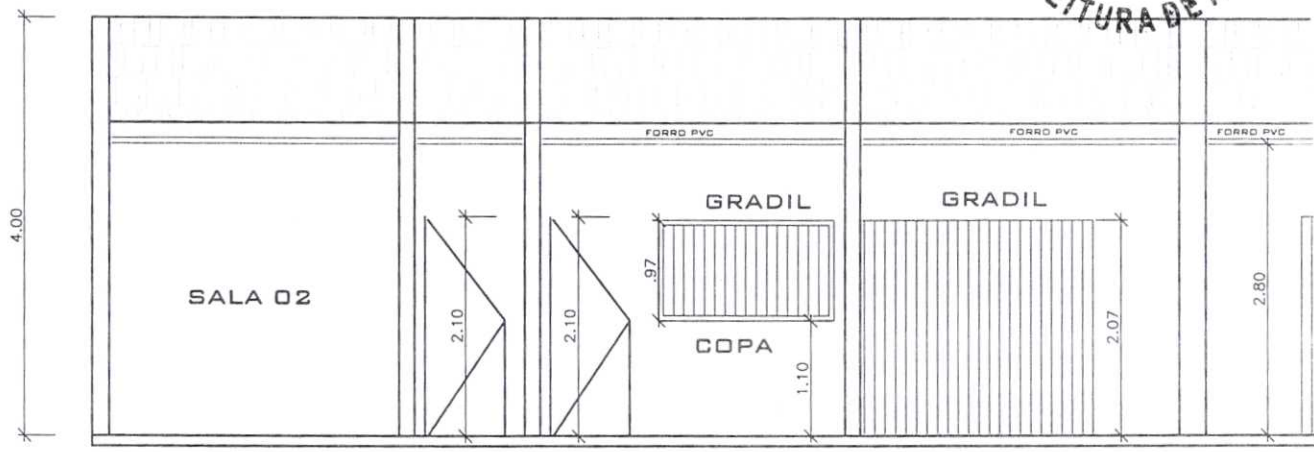

CORTE AA REQUALIFICADO  
ESC. 1:50

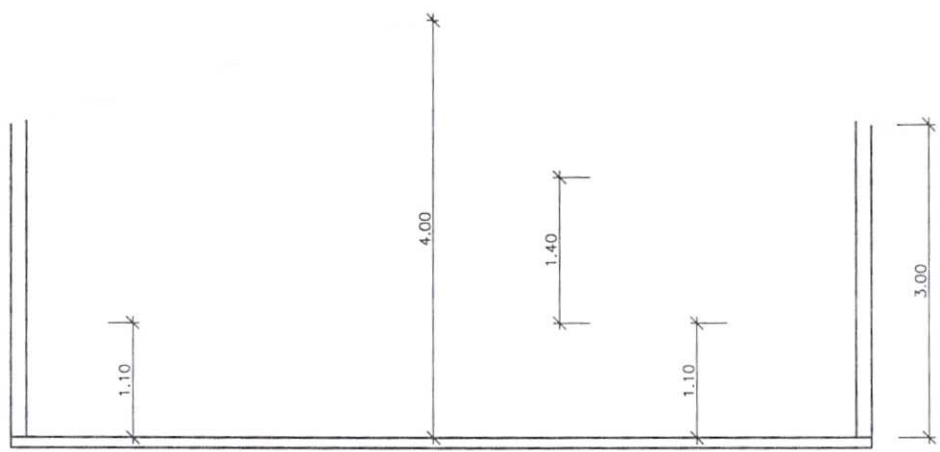

CORTE BB  
ESC. 1:50

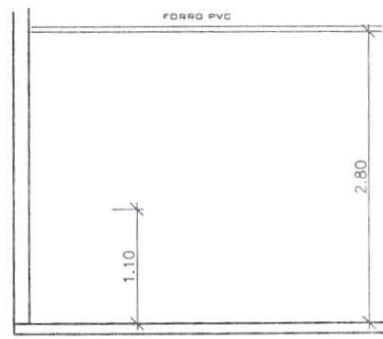

CORTE BB REQUALIFICADO  
ESC. 1:50

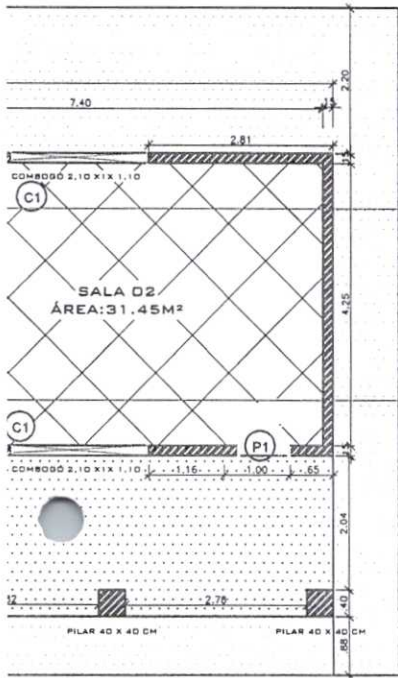

QUADRO DE ESQUADRIAS					
CÓD.	QTD.	TIPO	DIMENSÕES		
			LARGURA	ALTURA	PEITORIL
P1	03	GIRO 90°	0,80	2,10M	-
P2	02	GIRO 90°	0,70M	2,10M	-
J 1	01	GIRO 90°	1,00 M	1,00M	1,10M
GRADIL	01	GIRO 90°	2,00 M	1,00M	1,10M
COMB.	02	FIXO	2,10	1,00	1,10
COMB.	01	FIXO	0,60	0,60	1,70

PAREDE A SER EDIFICADAS

PAREDE A SER DEMOLIDAS

ÁREA DO TELHADO

ALVENARIA EXISTENTE

FORRO PVC: 82,20M<sup>2</sup>

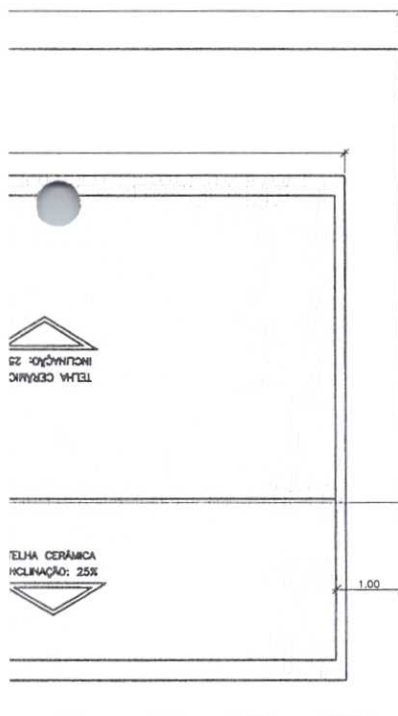

	PROJETO:	ESCOLA : ANTONIO FERNANDES			
	ASSUNTO:	REFORMA			
CLIENTE:	PREFEITURA MUNICIPAL DE AURORA	PROPRIETARIA:	PREFEITURA MUNICIPAL DE AURORA	ESCALA:	1/75
PROJETISTA:	JANYLLO SEVERO	PREFEITURA:	AURORA	ÁREA :	227,58M <sup>2</sup>
LOCAL:	ZONA RURAL -SITIO ESPINHEIROS EM AURORA	DATA:	29/11/2021	FRANCHA:	03/04
INFORMAÇÕES:	BRUNO DOS SANTOS TAVARES CREA : 1618721305 ENGENHEIRO CIVIL	RESPONSÁVEL TÉCNICO:	BRUNO DOS SANTOS TAVARES CREA - 161872130-5	DESENHOS:	PLANTA BAIXA REQUALIFICADA PROJEÇÃO DO TELHADO
ART:					



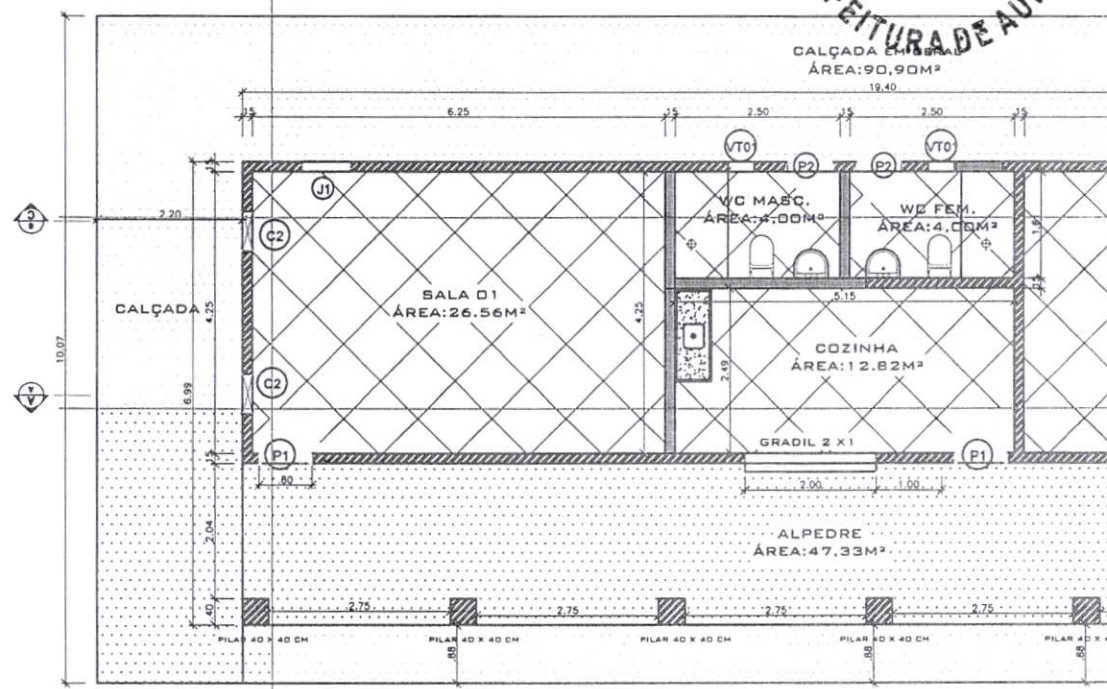

PLANTA BAIXA REQUALIFICADA  
 ESC. 1:50

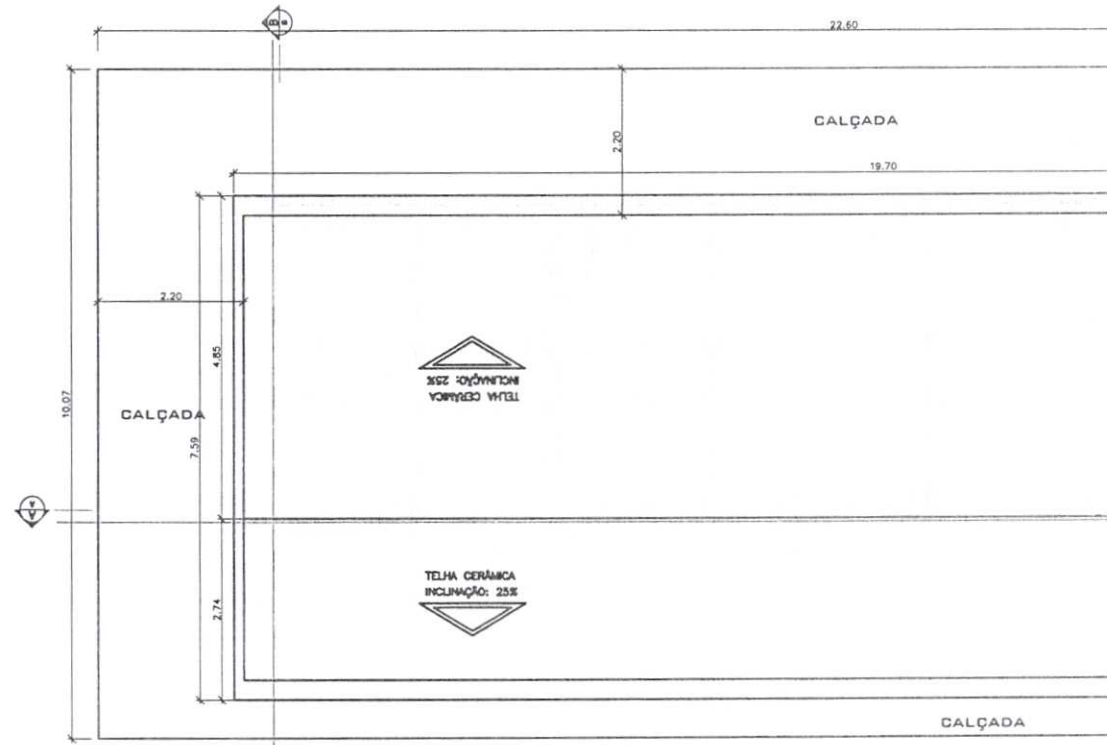

PROJEÇÃO DO TELHADO REQUALIFICADO  
 ESC:50



QUADRO DE ESQUADRIAS					
CÓD.	QTD.	TIPO	DIMENSÕES		
			LARGURA	ALTURA	PEITORIL
P1	03	GIRO 90°	1,00	2,10M	-
P2	02	GIRO 90°	0,70M	2,10M	-
J 1	01	GIRO 90°	1,00 M	1,00M	1,10M
J 1	02	GIRO 90°	0,75 M	1,00M	1,10M
COMB.	02	FIXO	2,10	1,00	1,10
COMB.	01	FIXO	0,60	0,60	1,70

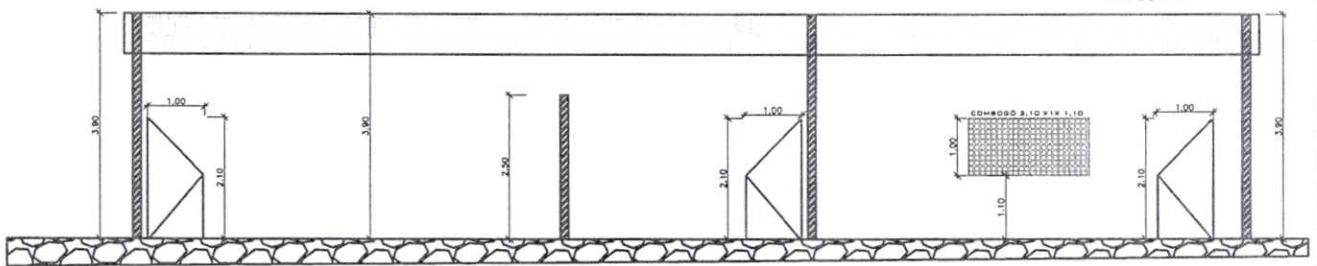

CORTE AA  
ESC. 1:75

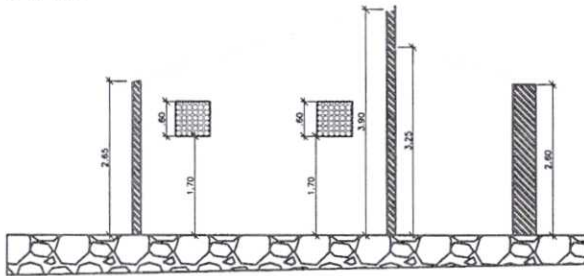

CORTE BB  
ESC. 1:75

	PROJETO: ESCOLA : ANTONIO FERNANDES		
	ASSUNTO: REFORMA		
CLIENTE: PREFEITURA MUNICIPAL DE AURORA	PROPRIETARIA: PREFEITURA MUNICIPAL DE AURORA	ESCALA: 1/75	
PROJETISTA: JANYLLO SEVERO	PREFEITURA: AURORA	ÁREA : 227,58M²	
LOCAL: ZONA RURAL -SITIO ESPINHEIROS EM AURORA	DATA: 28/11/2021	PRANCHA: 01/04	
INFORMAÇÕES:  BRUNO DOS SANTOS TAVARES CREA : 1618721305 ENGENHEIRO CIVIL	RESPONSÁVEL TÉCNICO: BRUNO DOS SANTOS TAVARES CREA - 161872130-5	DESENHOS: PLANTA BAIXA EXISTENTE CORTES EXISTENTES PROJEÇÃO DO TELHADO	
ART:			

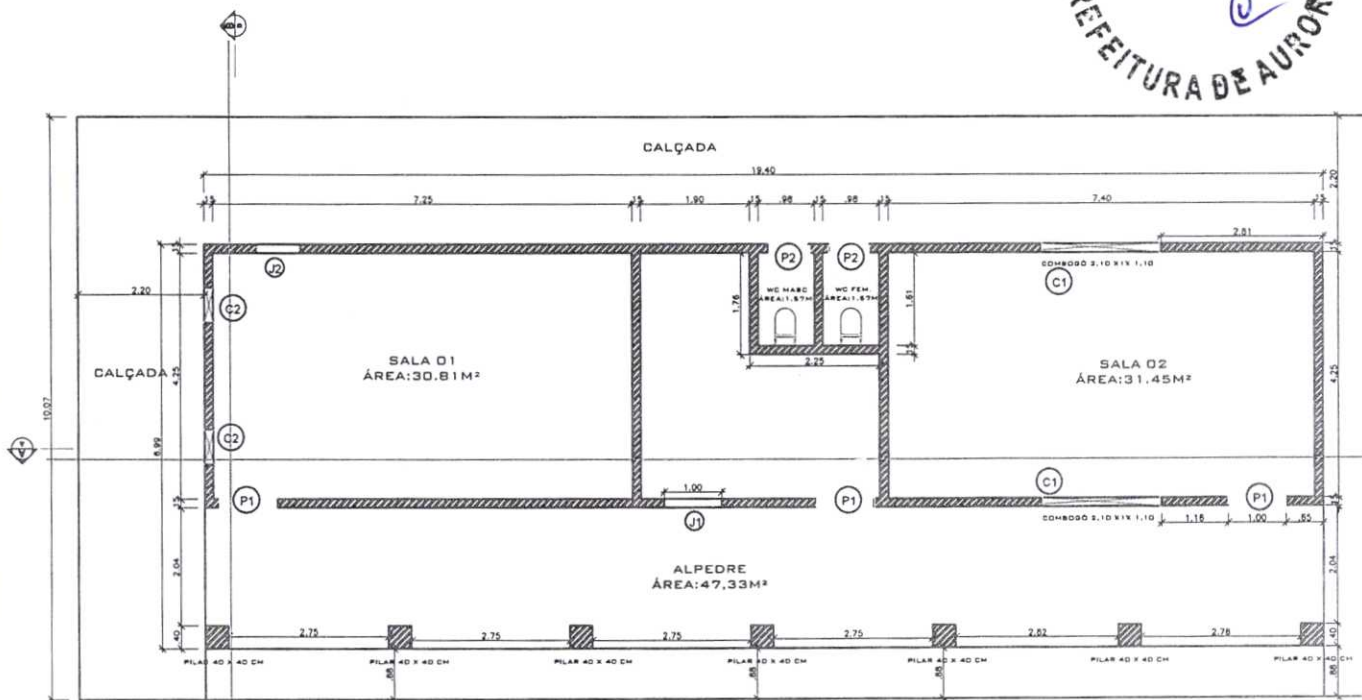

PLANTA BAIXA EXISTENTE  
 ESC. 1:75

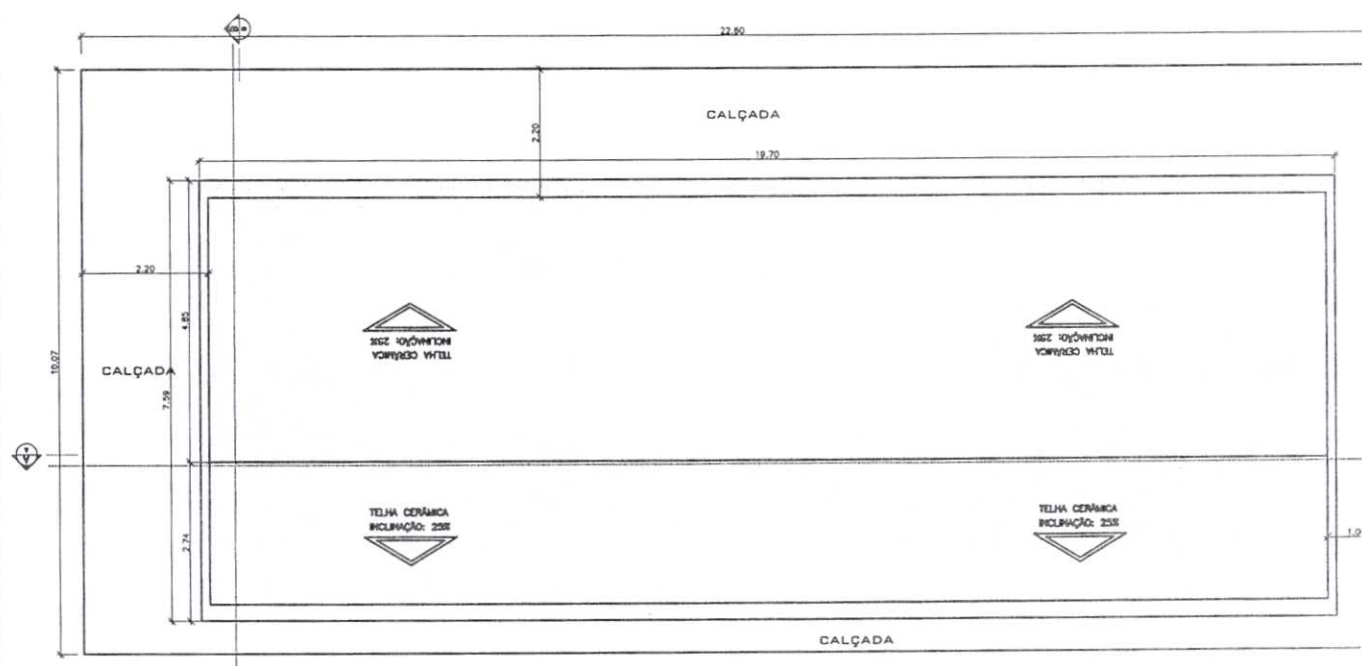

PLANTA BAIXA EXISTENTE  
 ESC:75

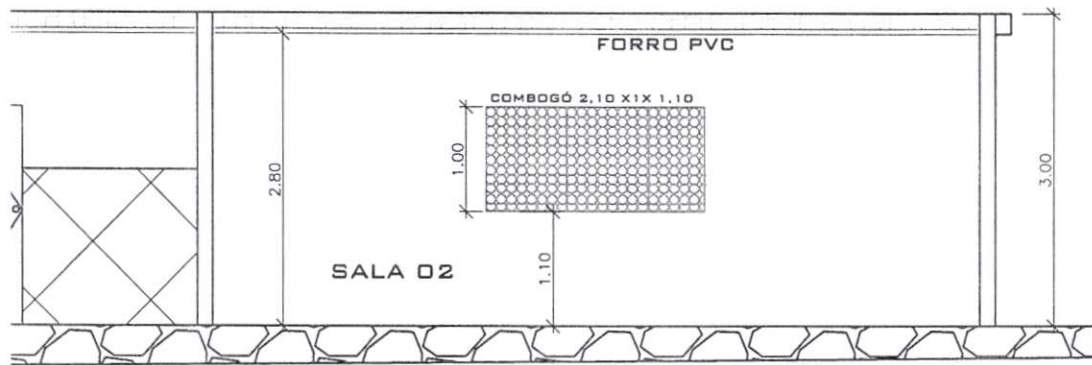
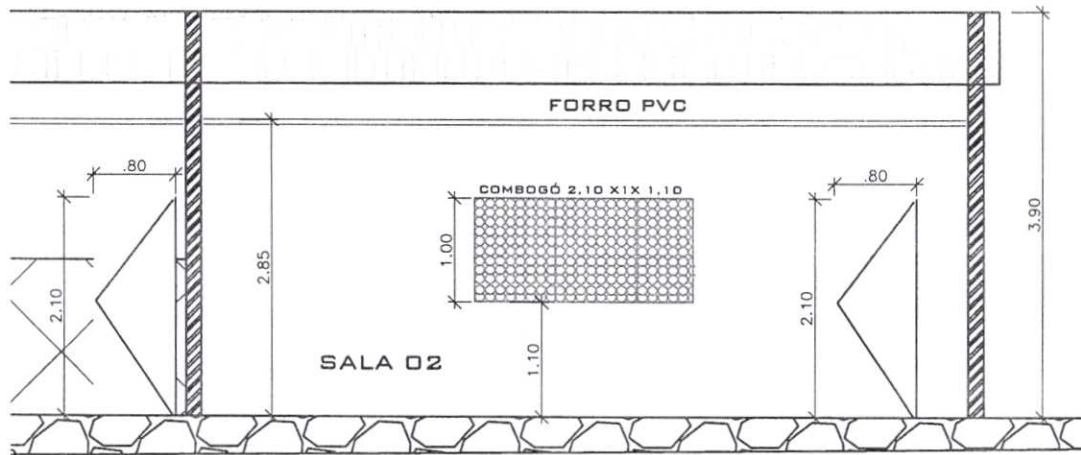
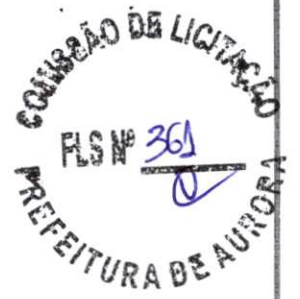

	<b>PROJETO:</b> ESCOLA : ANTONIO FERNANDES		
	<b>ASSUNTO:</b> REFORMA		
<b>CLIENTE:</b> PREFEITURA MUNICIPAL DE AURORA	<b>PROPRIETARIA:</b> PREFEITURA MUNICIPAL DE AURORA	<b>ESCALA:</b> 1/50	
<b>PROJETISTA:</b> JANYLLO SEVERO	<b>PREFEITURA:</b> AURORA	<b>ÁREA :</b> 227,58M <sup>2</sup>	
<b>LOCAL:</b> ZONA RURAL -SITIO ESPINHEIROS EM AURORA	<b>DATA:</b> 29/11/2021	<b>FRANCHA:</b> 04/04	
<b>INFORMAÇÕES:</b>  BRUNO DOS SANTOS TAVARES CREA - 7618721305 ENGENHEIRO CIVIL		<b>RESPONSÁVEL TÉCNICO:</b> BRUNO DOS SANTOS TAVARES CREA - 161872130-5	<b>DESENHOS:</b> CORTES REQUALIFICADOS
		<b>ART:</b>	

CONSELHO DE LICITAÇÃO  
FLS Nº 362  
PREFEITURA DE AURORA

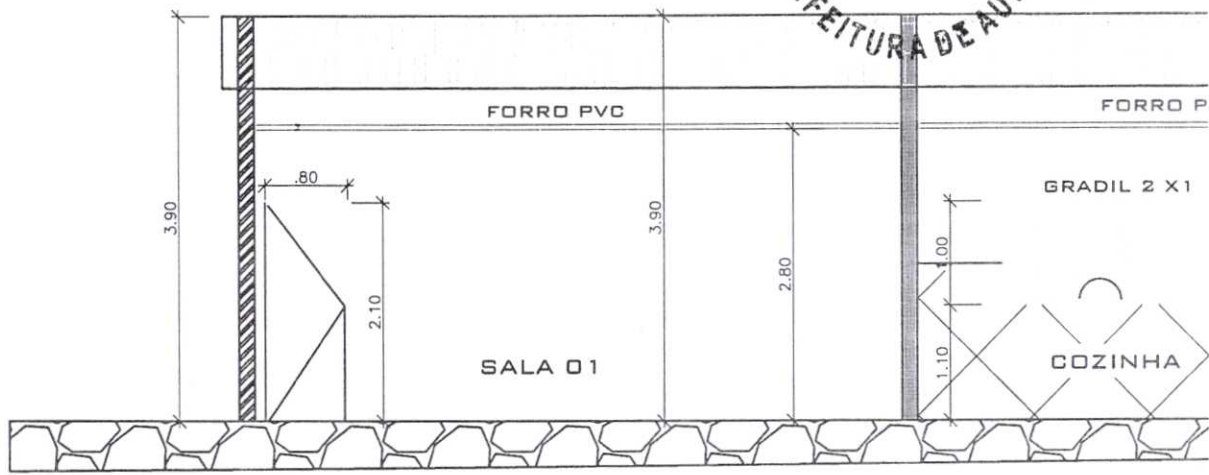

CORTE AA  
ESC. 1:50

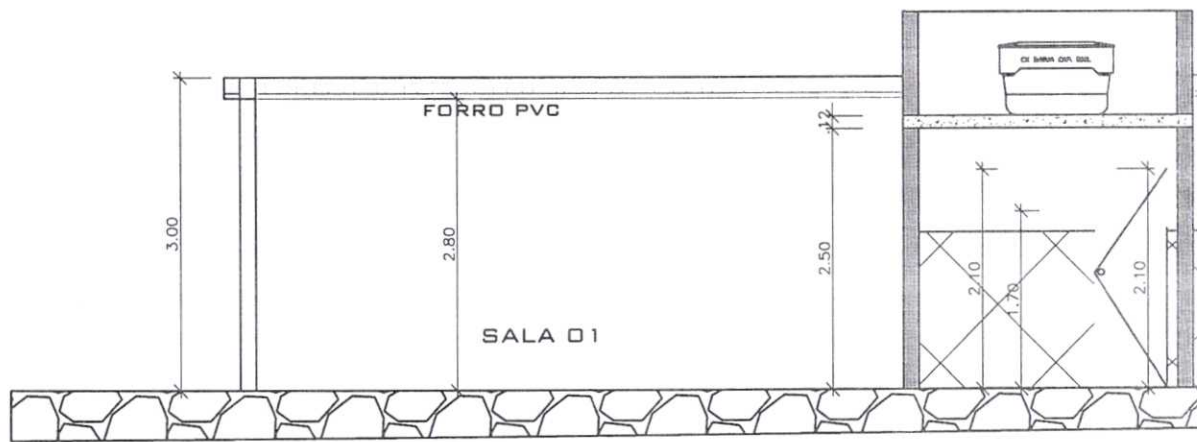

CORTE CC  
ESC. 1:50

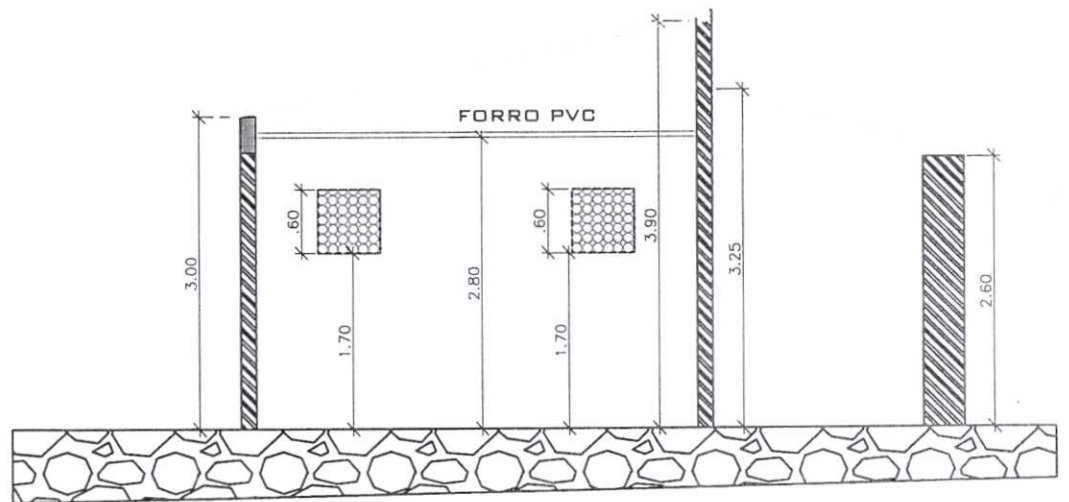

CORTE BB  
ESC. 1:50





QUADRO DE ESQUADRIAS					
CÓD.	QTD.	TIPO	DIMENSÕES		
			LARGURA	ALTURA	PEITORIL
P1	03	BIRD 90°	0,80	2,10M	-
P2	03	BIRD 90°	0,70M	2,10M	-
J1	01	BIRD 90°	1,00 M	1,00M	1,10M
J1	02	BIRD 90°	0,75 M	1,00M	1,10M
CDMB	02	FIXO	2,10	1,00	1,10
CDMB	01	FIXO	0,60	0,60	1,70

PAREDE A SER EDIFICADAS

PAREDE A SER DEMOLIDAS

ÁREA DO TELHADO

ALVENARIA EXISTENTE

FORRO PVC: 82,20M<sup>2</sup>

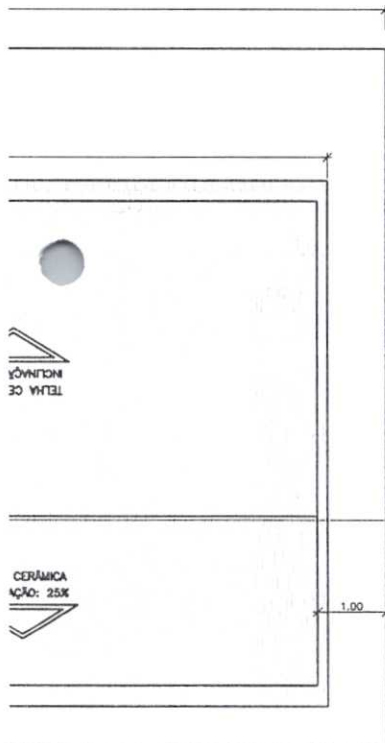
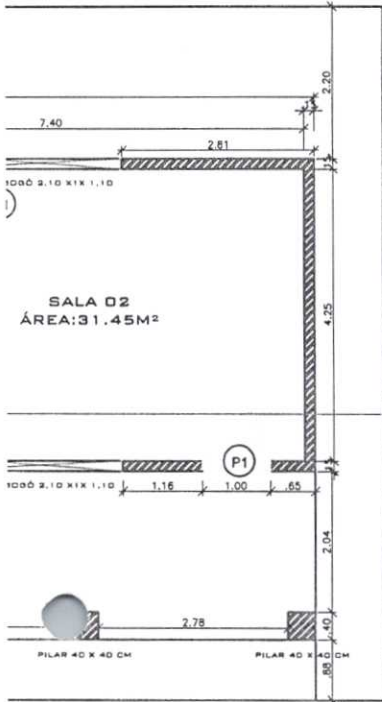

	PROJETO: <b>ESCOLA : ANTONIO FERNANDES</b>		
	ASSUNTO: <b>REFORMA</b>		
CLIENTE: <b>PREFEITURA MUNICIPAL DE AURORA</b>	PROPRIETARIA: <b>PREFEITURA MUNICIPAL DE AURORA</b>	ESCALA: <b>1/75</b>	
PROJETISTA: <b>JANYLLO SEVERO</b>	PREFEITURA: <b>AURORA</b>	ÁREA : <b>227,58M²</b>	
LOCAL: <b>ZONA RURAL -SITIO ESPINHEIROS EM AURORA</b>	DATA: <b>29/11/2021</b>	PRANCHA: <b>02/04</b>	
INFORMAÇÕES: <b>BRUNO DOS SANTOS TAVARES</b> <b>CREA : 1618721305</b> <b>ENGENHEIRO CIVIL</b>		RESPONSÁVEL TÉCNICO: <b>BRUNO DOS SANTOS TAVARES</b> <b>CREA - 161872130-5</b>	DESENHOS: <b>PLANTA BAIXA DE REFORMA</b> <b>PROJEÇÃO DO TELHADO</b>
		ART:	

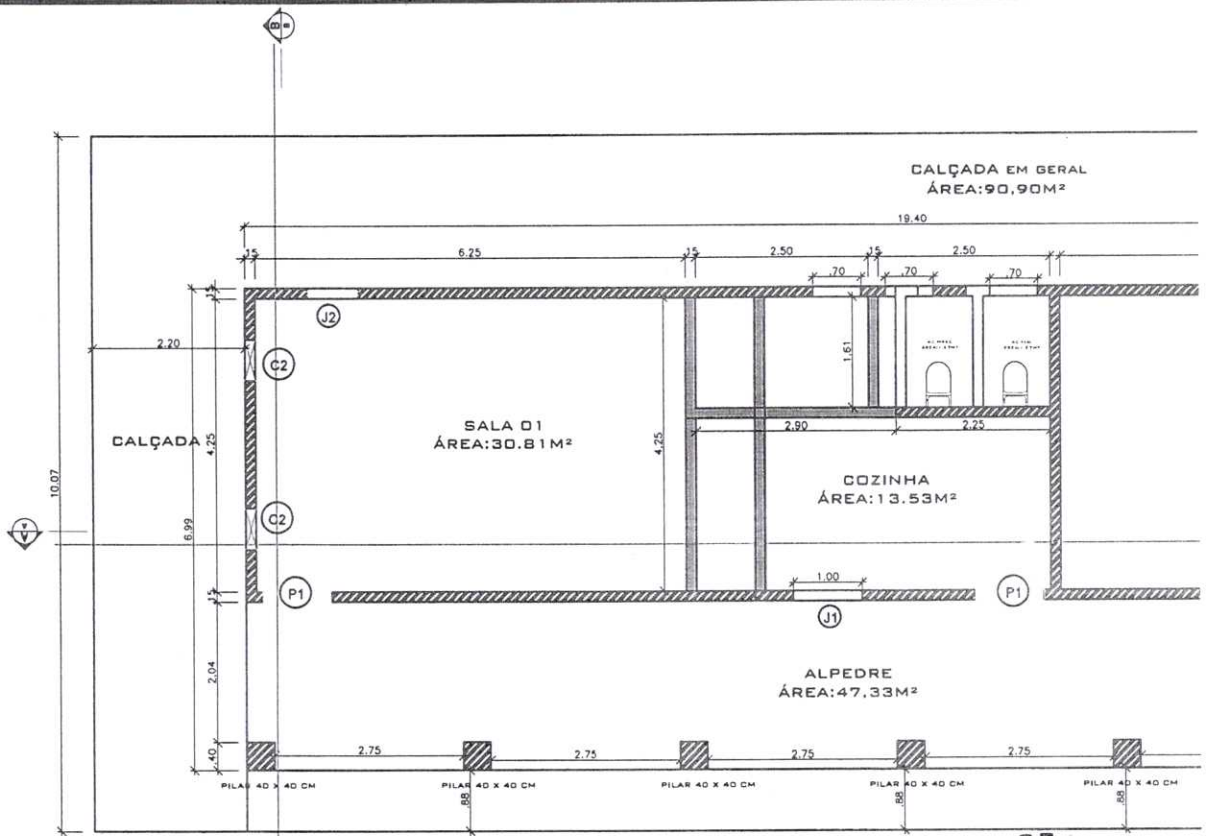

PLANTA BAIXA DE REFORMA  
ESC. 1:75

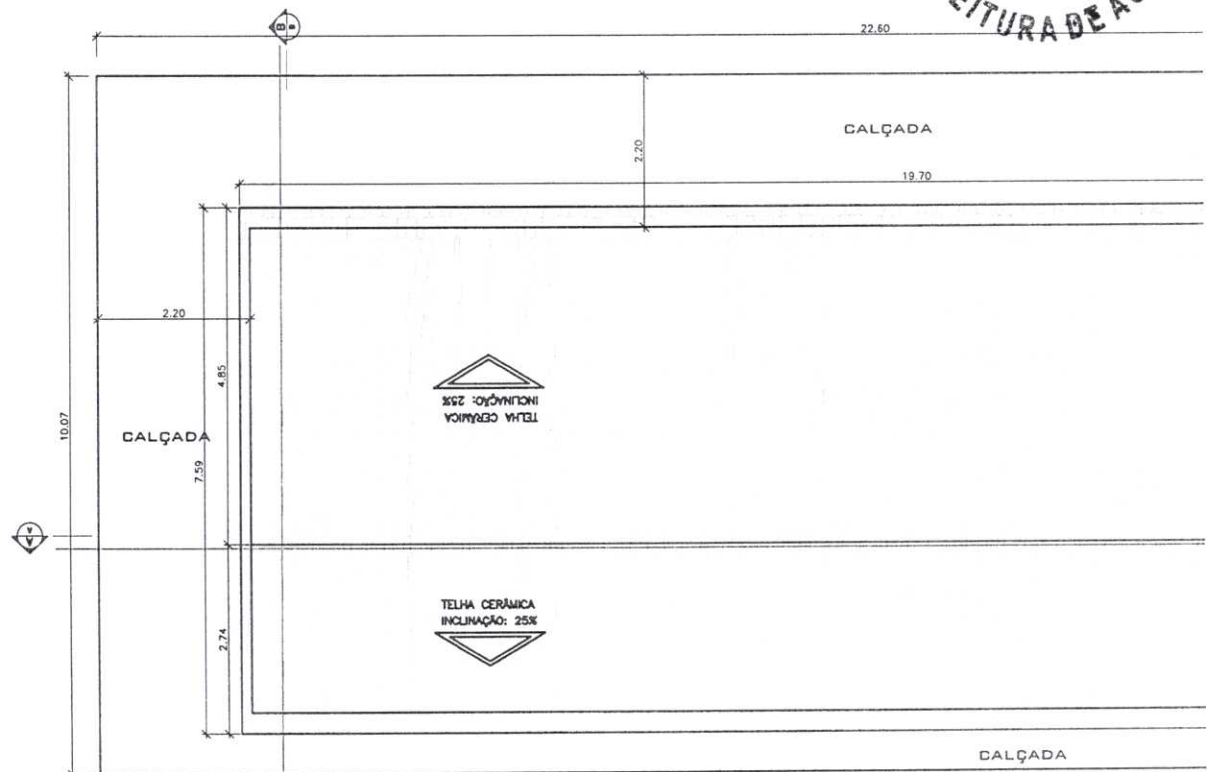

PROJEÇÃO DO TELHADO EXISTENTE  
ESC:75

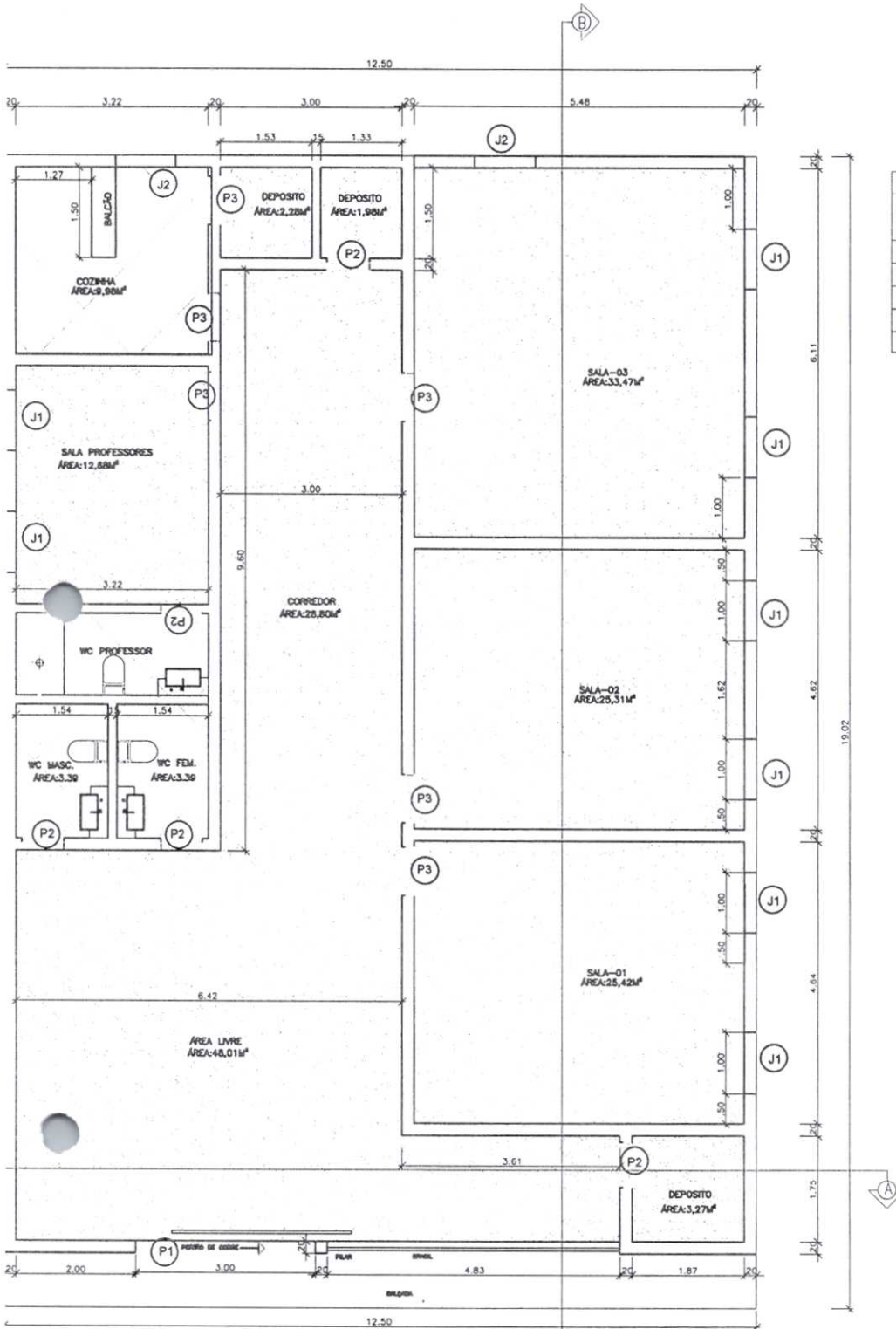

QUADRO DE ESQUADRIAS					
CÓD.	QTD.	TIPO	DIMENSÕES		
			LARGURA	ALTURA	PEITORIL
P1	01	GIRO 90°	3,00	2,50M	-
P2	04	GIRO 90°	0,70M	2,10M	-
P3	06	GIRO 90°	0,80	2,10M	-
P4	03	GIRO 90°	0,60M	2,10M	-
J1	03	CORRER	1,10	1,00M	1,10M



○ PLANTA BAIXA REQUALIFICADA  
ESCALA 1/75

	PROJETO: ANEXO DA ESCOLA LEÃO SAMPAIO ASSUNTO: REFORMA		
	CLIENTE: PREFEITURA MUNICIPAL DE AURORA	PROPRIETÁRIO: PREFEITURA MUNICIPAL DE AURORA	ESCALA: 1/75
PROJETISTA: BRUNO DOS SANTOS TAVARES	PREFEITURA: AURORA-CE	ÁREA CONSTRUÍDA: 237,75M²	
RUA: ZONA RURAL DE AURORA-CE	DATA: 15/12/2021	PRANCHAS: 01/02	
INFORMAÇÃO: BRUNO DOS SANTOS TAVARES CREA: 1678721305 ENGENHEIRO CIVIL		RESPONSÁVEL TÉCNICO: BRUNO DOS SANTOS TAVARES CREA - 161872130-5	DESENHOS: PLANTA BAIXA REQUALIFICA PROJECÃO DO TELHADO

CONSELHO DE LICITAÇÃO  
E.S.Nº 366  
PREFEITURA DE AURORA

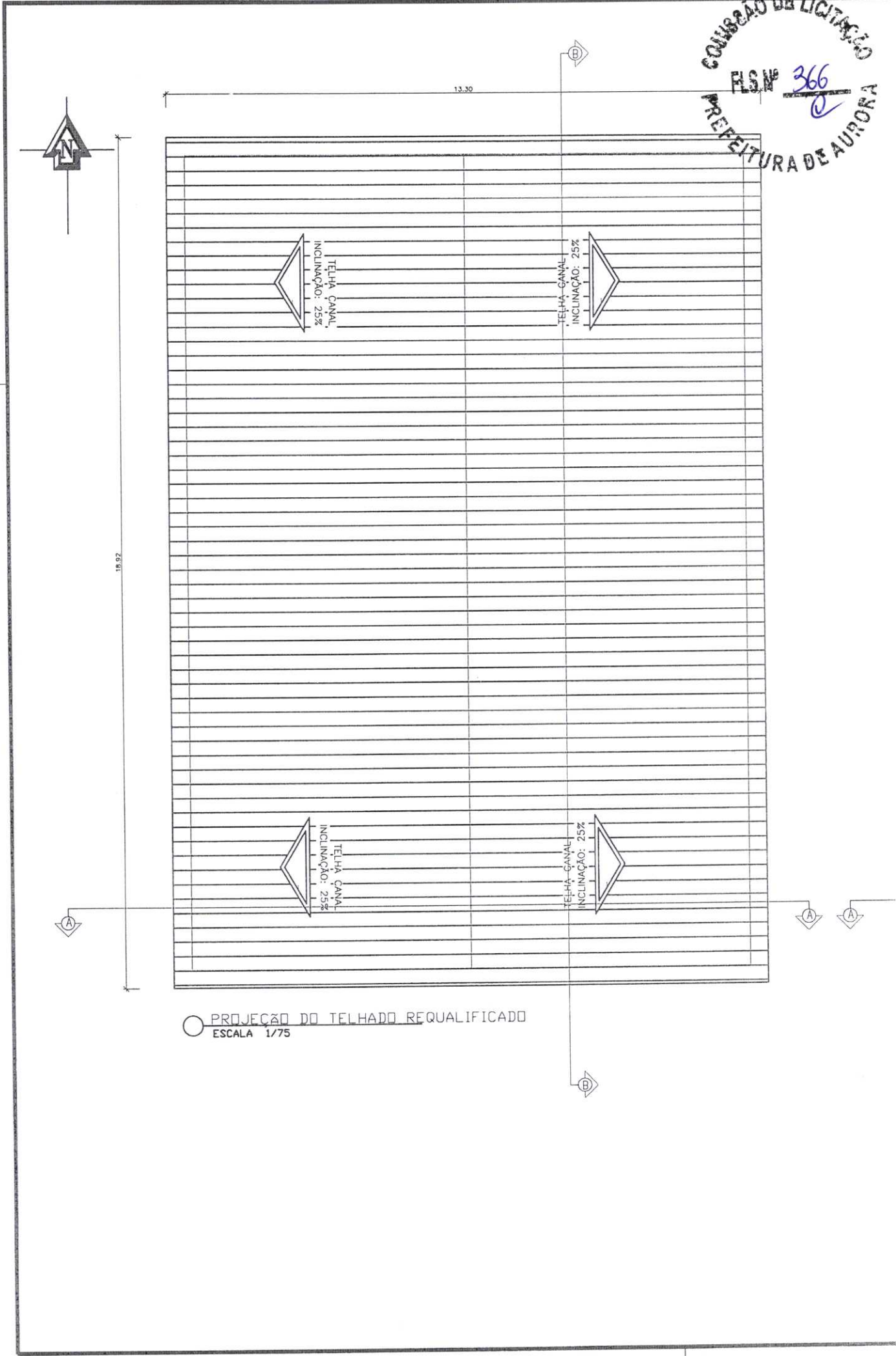

PROJEÇÃO DO TELHADO REQUALIFICADO  
ESCALA 1/75



QUADRO DE ESQUADRIAS					
CÓD.	QTD.	TIPO	DIMENSÕES		
			LARGURA	ALTURA	REITORIL
P1	01	GIRO 90°	3,00	2,50M	-
P2	04	GIRO 90°	0,70M	2,10M	-
P3	04	GIRO 90°	0,80	2,10M	-
P4	03	GIRO 90°	0,60M	2,10M	-
J1	03	CORRER	1,10	1,00M	1,10M

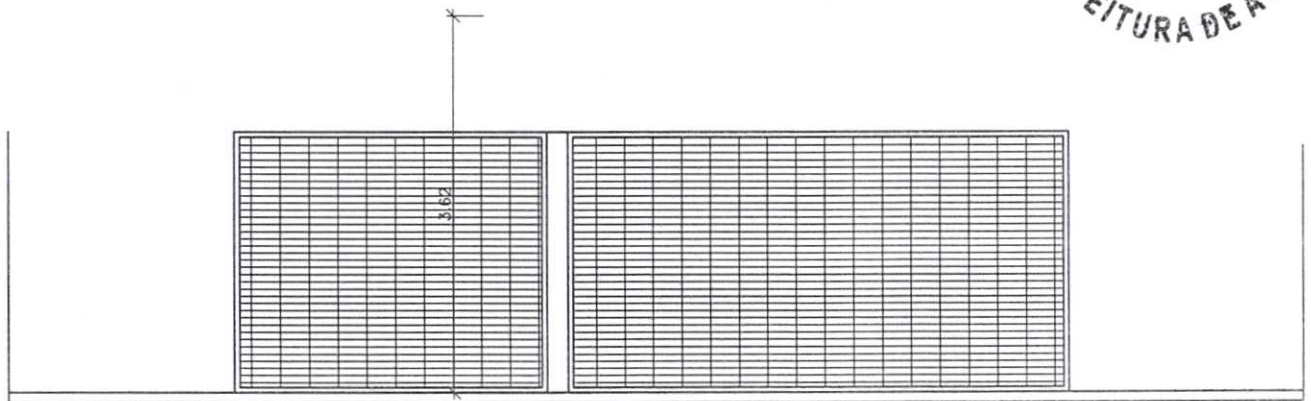

○ CORTE AA REQUALIFICADO  
ESCALA 1/50

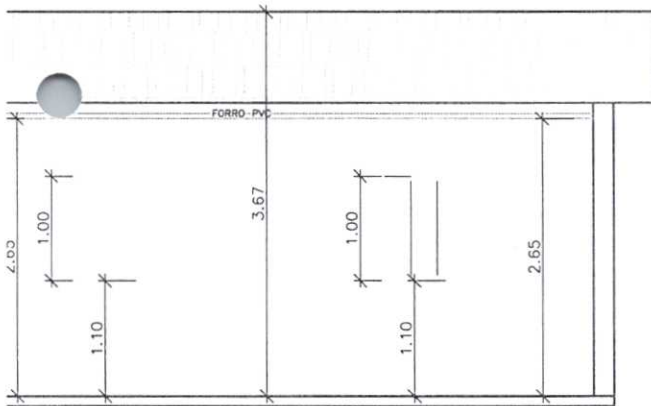

	PROJETO: <b>ANEXO DA ESCOLA LEÃO SAMPAIO</b>		
	ASSUNTO: <b>REFORMA</b>		
CLIENTE: PREFEITURA MUNICIPAL DE AURORA	PROPRIETÁRIO: PREFEITURA MUNICIPAL DE AURORA	ESCALA: 1/75	
PROJETISTA: BRUNO DOS SANTOS TAVARES	PREFEITURA: AURORA-CE	ÁREA CONSTRUÍDA: 237,75M²	
RUA: ZONA RURAL DE AURORA-CE	DATA: 15/12/2021	FRANCA: 02/02	
INFORMAÇÕES: <b>BRUNO DOS SANTOS TAVARES</b> CREA: <del>14187</del> 21305 <b>ENGENHEIRO CIVIL</b>	RESPONSÁVEL TÉCNICO: BRUNO DOS SANTOS TAVARES CREA: 161872130-5	DESENHOS: CORTES AA, BB E FACHADA REQUALIFICADOR	
ART:			

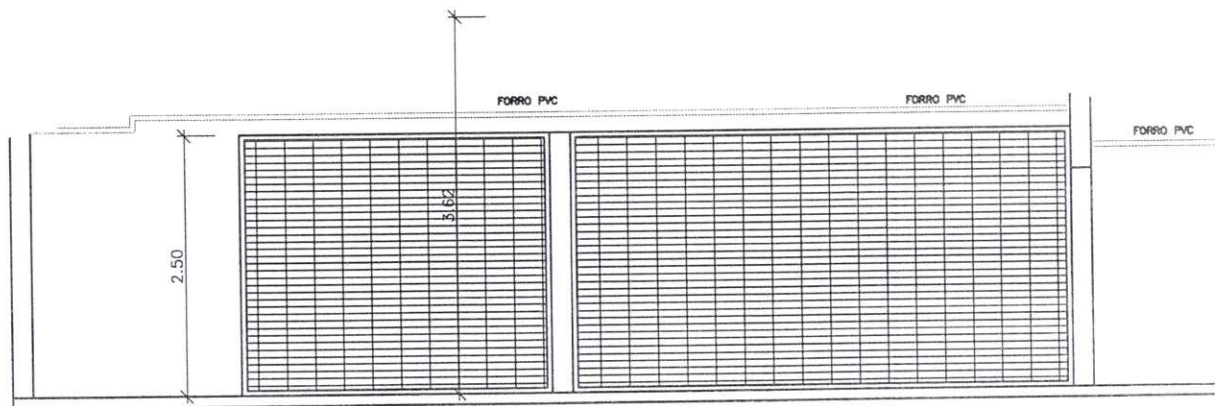

○ CORTE AA REQUALIFICADO  
ESCALA 1/75

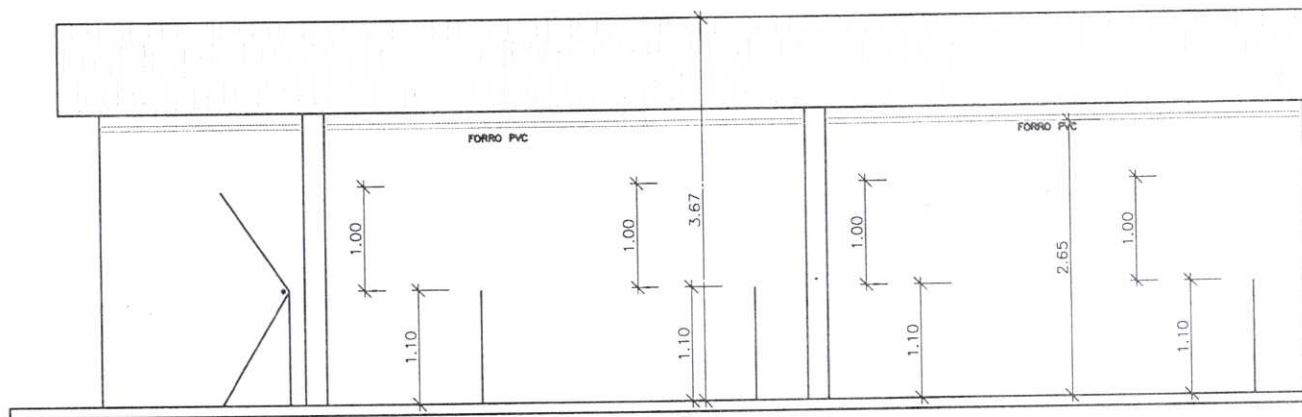

○ CORTE BB QUALIFICADO  
ESCALA 1/75

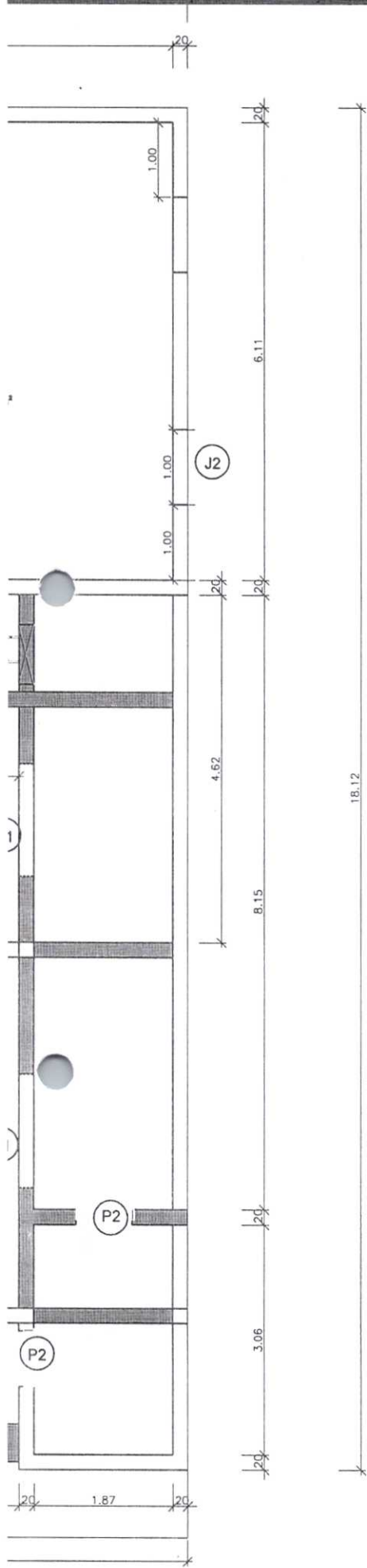

QUADRO DE ESQUADRIAS					
CÓD.	QTD.	TIPO	DIMENSÕES		
			LARGURA	ALTURA	PEITORIL
P1	02	GIRO 90°	1,00	2,10M	-
P2	03	GIRO 90°	0,75M	2,10M	-
P3	08	GIRO 90°	0,80	2,10M	-
P4	03	GIRO 90°	0,60M	2,10M	-
J1	03	CORRER	1,50	1,00M	1,10M
J2	01	FIXO	1,00	1,00	1,10M
COMB.	03	FIXO	1,70	1,20M	0,77M
COMB.	01	FIXO	1,70	0,60M	0,50M

PAREDE A SER EDIFICADAS



PAREDE A SER DEMOLIDAS



	PROJETO: ANEXO DA ESCOLA LEÃO SAMPAIO ASSUNTO: REFORMA		
	CLIENTE: PREFEITURA MUNICIPAL DE AURORA	PROPRIETÁRIO: PREFEITURA MUNICIPAL DE AURORA	ESCALA: 1/75
PROJETISTA: BRUNO DOS SANTOS TAVARES	PREFEITURA: AURORA-CE	ÁREA CONSTRUÍDA: 237,75M²	
RUA: ZONA RURAL DE AURORA-CE	DATA: 15/12/2021	FOLHA: 01/01	
INFORMAÇÕES: <b>BRUNO DOS SANTOS TAVARES</b> CREA: 188721305 ENGENHEIRO CIVIL	RESPONSÁVEL TÉCNICO: BRUNO DOS SANTOS TAVARES CREA: 188721305 ART:	DESENHOS: PLANTA DE DEMOLIÇÃO E CONSTRUÇÃO	





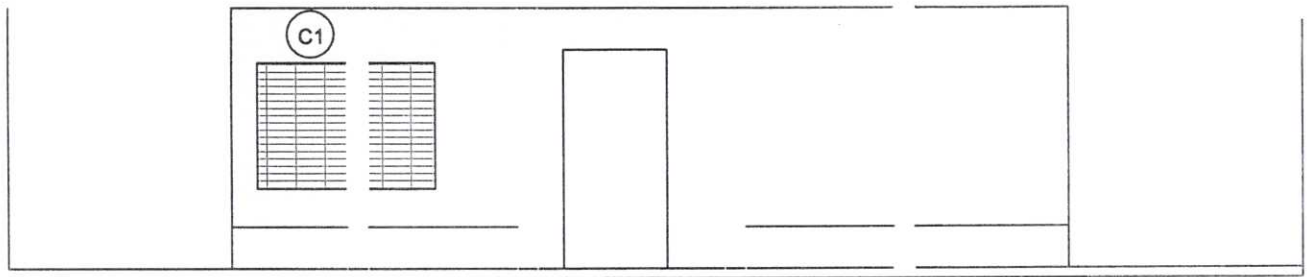

FACHADA  
ESCALA 1/50

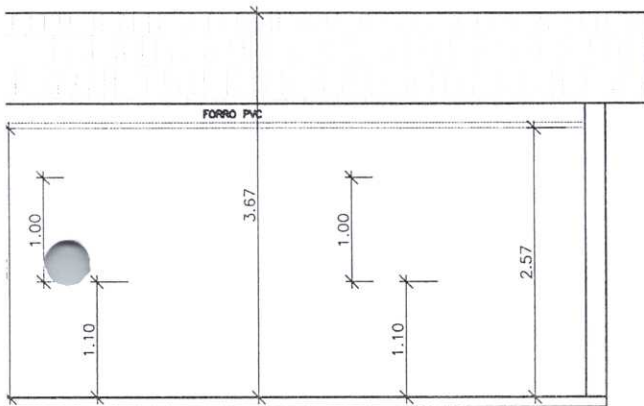

	PROJETO: ANEXO DA ESCOLA LEÃO SAMPAIO ASSUNTO: REFORMA		
	CLIENTE: PREFEITURA MUNICIPAL DE AURORA	PROPRIETÁRIO: PREFEITURA MUNICIPAL DE AURORA	ESCALA: 1/50
PROJETISTA: BRUNO DOS SANTOS TAVARES	PREFEITURA: AURORA-CE	ÁREA CONSTRUÍDA: 237,75M <sup>2</sup>	
RUA: ZONA RURAL DE AURORA-CE	DATA: 15/12/2021	PRANCHA: 02/02	
INFORMAÇÕES: <b>BRUNO DOS SANTOS TAVARES</b> CREA: 1618721305 ENGENHEIRO CIVIL	RESPONSÁVEL TÉCNICO: BRUNO DOS SANTOS TAVARES CREA - 161872130-5 ART:	DESENHOS: CORTES EXISTENTE AA, BB E FACHADA	

COMISSÃO DE LICITAÇÃO  
FLS Nº 372  
PREFEITURA DE AURORA

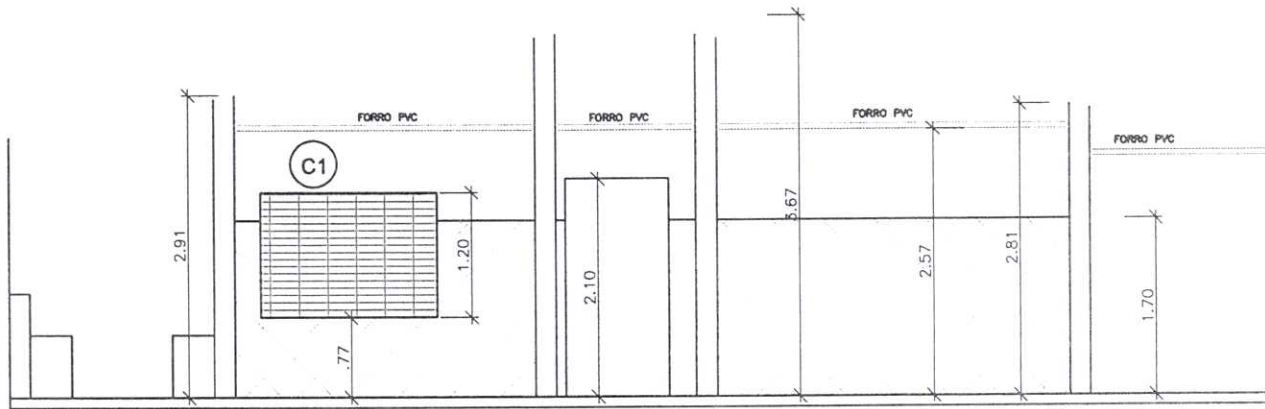

○ CORTE AA  
ESCALA 1/50

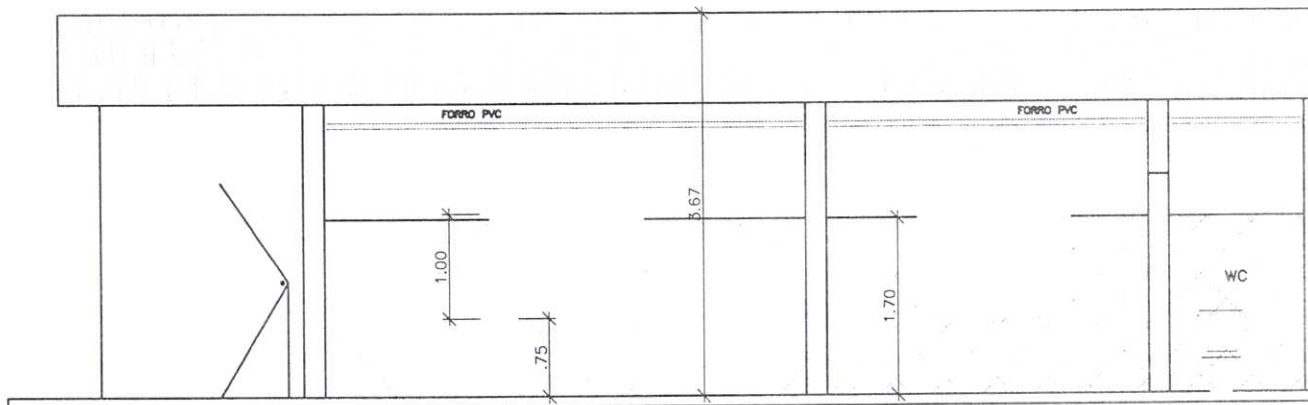

○ CORTE BB  
ESCALA 1/50

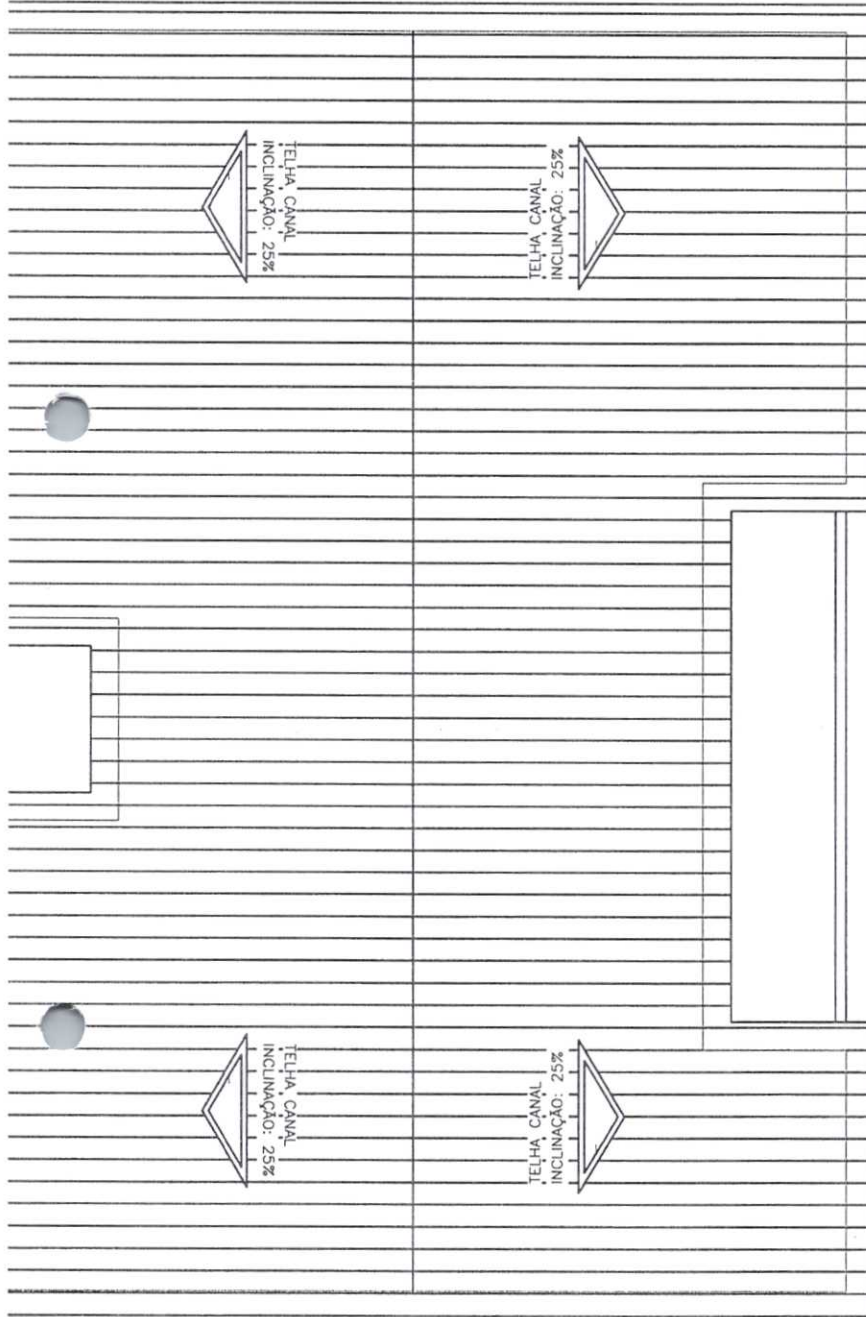

QUADRO DE ESQUADRIAS					
CÓD.	QTD.	TIPO	DIMENSÕES		
			LARGURA	ALTURA	PEITORIL
P1	02	GIRO 90°	1,00	2,10M	-
P2	03	GIRO 90°	0,75M	2,10M	-
P3	08	GIRO 90°	0,80	2,10M	-
P4	03	GIRO 90°	0,60M	2,10M	-
J1	03	CORRER	1,50	1,00M	1,10M
J2	01	FIXO	1,00	1,00	1,10M
COMB.	03	FIXO	1,70	1,20M	0,77M
COMB.	01	FIXO	1,70	0,60M	0,50M

PROJEÇÃO DO TELHADO EXISTENTE  
ESCALA 1/75

	PROJETO: ANEXO DA ESCOLA LEÃO SAMPAIO ASSUNTO: REFORMA		
	CLIENTE: PREFEITURA MUNICIPAL DE AURORA	PROPRIETÁRIO: PREFEITURA MUNICIPAL DE AURORA	ESCALA: 1/50
PROJETISTA: BRUNO DOS SANTOS TAVARES	PREFEITURA: AURORA-CE	ÁREA CONSTRUÍDA: 237,75M²	
RUA: ZONA RURAL DE AURORA-CE	DATA: 15/12/2021	FRANCHA: 01/02	
INFORMAÇÕES: <b>BRUNO DOS SANTOS TAVARES</b> CREA - 708721305 ENGENHEIRO CIVIL		RESPONSÁVEL TÉCNICO: BRUNO DOS SANTOS TAVARES CREA - 161872130-5	DESENHOS: PLANTA BAIXA EXISTENTE E PROJEÇÃO DO TELHADO
ART:			

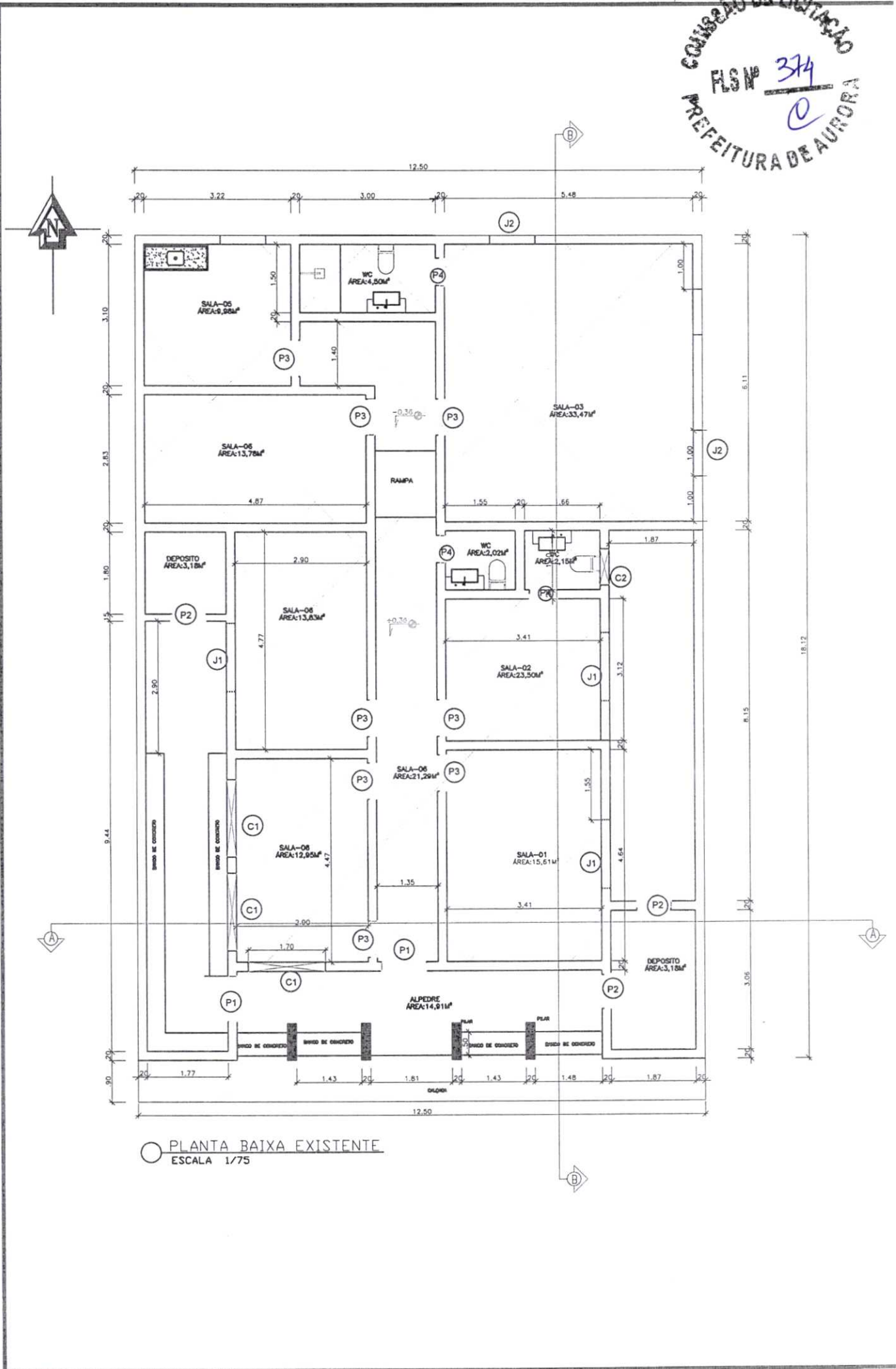

○ PLANTA BAIXA EXISTENTE  
 ESCALA 1/75