



A.I.L. CONSTRUTORA LTDA – ME

CNPJ: 15.621.138/0001-85 RUA AUGUSTO DIAS DE OLIVEIRA, 815 – NOVO
JUAZEIRO – JUAZEIRO DO NORTE – CE CEP: 63.031.760 - TEL. (88) 21416322
Whatsapp 99957-8210. E-mail: a.i.l.construtoraltda@hotmail.com

CARTA-PROPOSTA

Juazeiro do Norte-CE, 24 de maio de 2021.

Prefeitura Municipal de AURORA - CE

Comissão Permanente de Licitação

REF.: TOMADA DE PREÇO Nº 2021.05.06.01



Prezados(as) Senhores(as),

Apresentamos a V. Sas., nossa proposta para o objeto do Edital de TOMADA DE PREÇO Nº 2021.05.06.01, cujo objeto é a CONSTRUÇÃO DE MERCADO PARA FEIRA DE FRUTAS NA SEDE DA CIDADE DE AURORA/CE, CONFORME ANEXO I, PARTE INTEGRANTE DESTES PROCESSOS, pelo Valor Global de R\$ 559.627,84 (Quinhentos e Cinquenta e Nove Mil Seiscentos e Vinte e Sete reais e Oitenta e Quatro centavos), com prazo de execução conforme edital.

Caso nos seja adjudicado o objeto da presente licitação, nos comprometemos a assinar o contrato no prazo determinado no documento de convocação, indicando para esse fim o (a) Sr (a). Francisco Pinto de Macedo Junior, portador (a) da carteira de Identidade nº. 303320596 e CPF nº 938.784.863-91, Como representante legal desta empresa. Informamos que o prazo de validade da nossa proposta é de 60 (sessenta) dias corridos, a contar da data da abertura da licitação.

Finalizando, declaramos que assumimos inteira responsabilidade pela execução dos serviços objeto deste Edital e que serão executados conforme exigência editalícia e contratual, e que serão iniciados dentro do prazo de até 10 (dez) dias consecutivos, contados a partir da data de recebimento da Ordem de Serviço.

Atenciosamente,

A.I.L CONSTRUTORA LTDA-ME
CNPJ: 15.621.138/0001-85

Fco. Pinto de Macedo Junior
SÓCIO ADMINISTRADOR

A.I.L Construtora Ltda
CNPJ: 15.621.138/0001-85

Francisco Pereira de Sousa
Engº Civil CREA RN 2637-D



A.I.L. CONSTRUTORA LTDA – ME

CNPJ: 15.621.138/0001-85 RUA AUGUSTO DIAS DE OLIVEIRA, 815 – NOVO
JUAZEIRO – JUAZEIRO DO NORTE – CE CEP: 63.031.760 - TEL. (88) 214163
Whatsapp 99957-8210, E-mail: a.i.l.construtoraltda@hotmail.com

COMISSÃO DE LICITAÇÃO
FLS Nº 3840
PREFEITURA DE AURORA

RESUMO DO ORÇAMENTO						
OBRA:	OBRA DE CONSTRUÇÃO DE UM MERCADO MUNICIPAL	DATA :	24/05/2021	BOI	28394	
LOCAL:	MUNICÍPIO DE AURORA - CE	FORTE	VERSÃO	HORA	MES	REF.
CLIENTE:	PREFEITURA MUNICIPAL DE AURORA - CE	SEINFRA	027 1 COM DESONERAÇÃO	83,85%	47,76%	05/2021
		SINAPI	2021/03 COM DESONERAÇÃO	83,85%	47,76%	04/2021
			COMPOSIÇÕES PRÓPRIAS	0,00%	0,00%	

1	SERVIÇOS PRELIMINARES	6.013,69	1,07
2	MOVIMENTO DE TERRA	28.926,66	5,17
3	IMPERMEABILIZAÇÃO	3.814,91	0,68
4	FUNDAÇÕES	51.322,22	9,17
5	SUPERESTRUTURA	213.093,76	38,08
5.1	CONCRETO ARMADO	95.849,69	17,13
5.2	ESTRUTURA METALICA	117.244,07	20,95
6	PAREDES E PAINÉIS	33.730,38	6,03
7	ESQUADRIAS E FERRAGENS	9.962,13	1,78
8	COBERTURA	31.855,48	5,69
9	REVESTIMENTOS	45.469,88	8,13
10	PISOS	72.310,49	12,92
11	FORRO	2.190,06	0,39
12	INSTALAÇÕES HIDRÁULICAS	4.278,40	0,76
13	INSTALAÇÕES ELÉTRICAS	20.528,92	3,67
14	INSTALAÇÕES SANITARIAS	14.364,34	2,57
15	PINTURA	21.233,34	3,79
16	SERVIÇOS DIVERSOS	533,18	0,10

A.I.L.

VALOR ORÇAMENTO: 436.017,66 100,00

VALOR TOTAL: 559.627,84

Quinhentos e Cinquenta e Nove Mil Seiscentos e Vinte e Sete reais e Oitenta e Quatro centavos

CONSTRUTORA

A.I.L CONSTRUTORA LTDA-ME
CNPJ: 15.621.138/0001-85

Fco. Pinto de Macedo Junior
SÓCIO ADMINISTRADOR

A.I.L Construtora Ltda
CNPJ: 15.621.138/0001-85

Francisco Pereira de Sousa
Engº Civil CREA RN 2637-D



A.I.L. CONSTRUTORA LTDA - ME

CNPJ: 15.621.138/0001-85 RUA AUGUSTO DIAS DE OLIVEIRA, 815 - NOVO
 JUAZEIRO - JUAZEIRO DO NORTE - CE CEP: 63.031.760 - TEL. (88) 21416322
 Whatsapp 99957-8210. E-mail: a.i.l.construtoraltda@hotmail.com

COMISSÃO DE LICITAÇÃO
 FLS Nº 3841
 PREFEITURA DE AURORA

PLANILHA ORÇAMENTÁRIA				
OBRA:	OBRA DE CONSTRUÇÃO DE UM MERCADO MUNICIPAL	DATA:	24/05/2021	BDI: 28,35%
LOCAL:	MUNICÍPIO DE AURORA - CE	FORTE	VERSÃO	HORA
CLIENTE:	PREFEITURA MUNICIPAL DE AURORA - CE	SEINFRA	027.1 COM DESONERAÇÃO	83,85%
		SINAPI	2021/03 COM DESONERAÇÃO	47,76%
			COMPOSIÇÕES PRÓPRIAS	0,00%
				0,00%

ITEM	CÓDIGO	DESCRIÇÃO	FORTE	UND	QUANTIDADE	PREÇO UNITÁRIO R\$	PREÇO TOTAL R\$
1		SERVIÇOS PRELIMINARES					6.013,69
1.1	C1937	PLACAS PADRÃO DE OBRA	SEINFRA	M2	6,00	160,45	962,70
1.2	C1630	LOCAÇÃO DA OBRA - EXECUÇÃO DE GABARITO	SEINFRA	M2	407,01	7,42	3.020,01
1.3	C2102	RASPAGEM E LIMPEZA DO TERRENO	SEINFRA	M2	407,01	4,99	2.030,98
2		MOVIMENTO DE TERRA					28.926,66
2.1	C2784	ESCAVAÇÃO MANUAL SOLO DE 1ª CAT. PROF. ATÉ 1,50m	SEINFRA	M3	169,59	52,89	8.969,62
2.2	C0331	ATERRO C/COMPACTAÇÃO MANUAL S/CONTROLE, MAT. PRODUZIDO (S/TRANSP.)	SEINFRA	M3	407,01	38,51	15.673,96
2.3	C2921	REATERRO C/COMPACTAÇÃO MANUAL S/CONTROLE, MATERIAL DA VALA	SEINFRA	M3	126,27	33,92	4.283,08
3		IMPERMEABILIZAÇÃO					3.814,91
3.1	C1482	IMPERMEABILIZAÇÃO DE ALVENARIA DE EMBASAMENTO NO RESPALDO C/ARGAMASSA CIMENTO E AREIA S/ PENEIRAMENTO, TRAÇO 1:3, ESP.=2cm C/ ADITIVO IMPERMEABILIZANTE	SEINFRA	M2	79,00	48,29	3.814,91
4		FUNDAÇÕES					61.322,22
4.1	C4592	ALVENARIA DE EMBASAMENTO EM TIJOLO CERÂMICO FURADO C/ ARGAMASSA CIMENTO E AREIA 1:4	SEINFRA	M3	33,63	716,45	24.094,21
4.2	C1400	FORMA DE TÁBUAS DE 1" DE 3A. P/FUNDAÇÕES UTIL. 5 X	SEINFRA	M2	80,76	80,04	6.464,03
4.3	C0216	ARMADURA CA-50A MÉDIA D= 6,3 A 10,0mm	SEINFRA	KG	664,04	14,99	9.953,96
4.4	C0843	CONCRETO P/VIBR., FCK 25 MPa COM AGREGADO ADQUIRIDO	SEINFRA	M3	23,58	458,44	10.810,02
5		SUPERESTRUTURA					213.093,76
5.1		CONCRETO ARMADO					95.849,69
5.1.1	C1400	FORMA DE TÁBUAS DE 1" DE 3A. P/FUNDAÇÕES UTIL. 5 X	SEINFRA	M2	492,35	80,04	39.407,69
5.1.2	C4416	LAJE PRÉ-FABRICADA P/ PISO - VÃO DE 3,01 A 4 m	SEINFRA	M2	42,07	117,80	4.955,85
5.1.3	C0217	ARMADURA CA-60 FINA D=3,40 A 6,40mm	SEINFRA	KG	1.289,13	13,10	16.887,60
5.1.4	C0216	ARMADURA CA-50A MÉDIA D= 6,3 A 10,0mm	SEINFRA	KG	1.130,99	14,99	16.953,54
5.1.5	C0215	ARMADURA CA-50A GROSSA D= 12,5 A 25,0mm	SEINFRA	KG	233,05	16,07	3.745,11
5.1.6	C0843	CONCRETO P/VIBR., FCK 25 MPa COM AGREGADO ADQUIRIDO	SEINFRA	M3	30,32	458,44	13.899,90
5.2		ESTRUTURA METÁLICA					117.244,07
5.2.1	C1326	ESTRUTURA DE AÇO EM ARCO VÃO DE 20m	SEINFRA	M2	460,79	163,63	75.399,07
5.2.2	100766	PILAR METÁLICO PERFIL LAMINADO OU SOLDADO EM AÇO ESTRUTURAL, COM CONEXÕES SOLDADAS, INCLUSOS MÃO DE OBRA, TRANSPORTE E IÇAMENTO UTILIZANDO GUINDASTE - FORNECIMENTO E INSTALAÇÃO AF 01/2020	SINAPI	KG	1.824,72	11,53	21.039,02
5.2.3	C4395	PERFIL "U" EM ALUMÍNIO 3/4" x 3/4" P/ COBERTURA	SEINFRA	M	662,40	31,41	20.805,98
6		PAREDES E PAINÉIS					33.730,38
6.1	C0073	ALVENARIA DE TIJOLO CERÂMICO FURADO (9x19x19)cm C/ARGAMASSA MISTA DE CAL HIDRATADA ESP.=10cm (1:2:8)	SEINFRA	M2	459,79	70,67	32.493,36
6.2	93194	CONTRAVERGA PRÉ-MOLDADA PARA VAOS DE ATÉ 1,5 M DE COMPRIMENTO AF 03/2016	SINAPI	M	1,20	39,24	47,09
6.3	93195	CONTRAVERGA PRÉ-MOLDADA PARA VAOS DE MAIS DE 1,5 M DE COMPRIMENTO AF 03/2016	SINAPI	M	8,80	47,01	413,69
6.4	93182	VERGA PRÉ-MOLDADA PARA JANELAS COM ATÉ 1,5 M DE VÃO AF 03/2016	SINAPI	M	1,20	39,98	47,98
6.5	93183	VERGA PRÉ-MOLDADA PARA JANELAS COM MAIS DE 1,5 M DE VÃO AF 03/2016	SINAPI	M	8,80	51,38	452,14
6.6	93184	VERGA PRÉ-MOLDADA PARA PORTAS COM ATÉ 1,5 M DE VÃO AF 03/2016	SINAPI	M	9,30	29,69	276,12
7		ESQUADRIAS E FERRAGENS					9.962,13

A.I.L. CONSTRUTORA LTDA-ME
 CNPJ: 15.621.138/0001-85

Fco. Pinto de Macedo Junior
 SÓCIO ADMINISTRADOR

A.I.L. Construtora Ltda
 CNPJ: 15.621.138/0001-85

Francisco Pereira de Sousa
 Engº Civil CREA RN 2637-D



A.I.L. CONSTRUTORA LTDA - ME

CNPJ: 15.621.138/0001-85 RUA AUGUSTO DIAS DE OLIVEIRA, 815 - NOVO JUAZEIRO - JUAZEIRO DO NORTE - CE CEP: 63.031.760 - TEL. (88) 21416322
 Whatsapp 99957-8210. E-mail: a.i.l.construtoraltda@hotmail.com

COMISSÃO DE LICITAÇÃO
 FLS Nº 3842
 PREFEITURA DE AURORA

7.1	90844	KIT DE PORTA DE MADEIRA PARA PINTURA, SEMI-OCA (LEVE OU MÉDIA), PADRÃO MÉDIO, 90X210CM, ESPESSURA DE 3,5CM, ITENS INCLUSOS: DOBRADIÇAS, MONTAGEM E INSTALAÇÃO DO BATENTE, FECHADURA COM EXECUÇÃO DO FURO - FORNECIMENTO E INSTALAÇÃO AF 12/2019	SINAPI	UN	1,00	888,23	888,23	
7.2	90842	KIT DE PORTA DE MADEIRA PARA PINTURA, SEMI-OCA (LEVE OU MÉDIA), PADRÃO MÉDIO, 70X210CM, ESPESSURA DE 3,5CM, ITENS INCLUSOS: DOBRADIÇAS, MONTAGEM E INSTALAÇÃO DO BATENTE, FECHADURA COM EXECUÇÃO DO FURO - FORNECIMENTO E INSTALAÇÃO AF 12/2019	SINAPI	UN	6,00	790,83	4.744,98	
7.3	84845	JANELA DE MADEIRA TIPO VENEZIANA, DE ABRIR, INCLUSAS QUARNIÇÕES E FERRAGENS		M2	6,40	644,97	4.127,81	
7.4	C4513	JANELA EM ALUMÍNIO ANODIZADO NATURAL/FOSCO, DE CORRER, SEM BANDEIROLA E/OU PEITORIL, SEM VIDRO - FORNECIMENTO E MONTAGEM	SEINFRA	M2	0,24	244,79	58,75	
7.5	C2897	PINTURA COM SELADOR EM MADEIRA	SEINFRA	M2	17,11	8,32	142,36	
8	COBERTURA							31.855,48
8.1	94229	CALHA EM CHAPA DE AÇO GALVANIZADO NÚMERO 24 DESENVOLVIMENTO DE 100 CM, INCLUSO TRANSPORTE VERTICAL AF 07/2019	SINAPI	M	13,75	160,80	2.208,25	
8.2	C4827	TELHA DE ALUMÍNIO ONDULADA, ESP=0,7MM	SEINFRA	M2	460,70	64,34	29.647,23	
9	REVESTIMENTOS							45.469,88
9.1	C0776	CHAPISCO C/ ARGAMASSA DE CIMENTO E AREIA S/PENEIRAR TRAÇO 1:3 ESP = 5mm P/ PAREDE	SEINFRA	M2	702,42	7,44	5.226,00	
9.2	C3037	REBOCO C/ ARGAMASSA DE CIMENTO E AREIA PENEIRADA, TRAÇO 1:4	SEINFRA	M2	702,42	51,37	36.083,32	
9.3	C4445	CERÂMICA ESMALTADA RETIFICADA C/ ARG. PRÉ-FABRICADA ACIMA DE 30x30cm (900cm²) - PEI-5/PEI-4 - P/ PAREDE	SEINFRA	M2	42,62	97,62	4.180,56	
10	PISOS							72.310,49
10.1	C1920	PISO INDUSTRIAL NATURAL ESP= 12mm, INCLUS. POLIMENTO (INTERNO)	SEINFRA	M2	376,23	135,99	51.163,52	
10.2	C1609	LASTRO DE CONCRETO INCLUINDO PREPARO E LANÇAMENTO	SEINFRA	M3	27,02	611,04	16.510,30	
10.3	C3001	CERÂMICA ESMALTADA RETIFICADA C/ ARG. PRÉ-FABRICADA ACIMA DE 30x30 cm (900 cm²) - PEI-5/PEI-4 - P/ PISO	SEINFRA	M2	8,27	92,03	761,09	
10.4	92396	EXECUÇÃO DE PASSEIO EM PISO INTERTRAVADO, COM BLOCO RETANGULAR COR NATURAL DE 20 X 10 CM, ESPESSURA 6 CM AF 12/2015	SINAPI	M2	69,78	55,54	3.875,58	
11	FORRO							2.190,06
11.1	C3970	FORRO DE GESSO CONVENCIONAL (60x80)cm COM TIRO E ARAME GALVANIZADO ENCAPADO - FORNECIMENTO E MONTAGEM	SEINFRA	M2	49,65	30,43	1.510,85	
11.2	88486	APLICAÇÃO MANUAL DE PINTURA COM TINTA LATEX PVA EM TETO, DUAS DEMÃOS AF 06/2014	SINAPI	M2	49,65	13,68	679,21	
12	INSTALAÇÕES HIDRÁULICAS							4.278,40
12.1	CP-0003	INSTALAÇÃO E FORNECIMENTO DE CAIXA D'AGUA DE 1000L		UN	1,00	514,16	514,16	
12.2	C3017	PIA DE AÇO INOX (1.20x0.60)m C/ 1 CUBA E ACESSÓRIOS	SEINFRA	UN	2,00	620,76	1.241,52	
12.3	C2619	TUBO PVC SOLD. MARROM D= 50mm (1 1/2")	SEINFRA	M	30,00	22,82	684,60	
12.4	C2616	TUBO PVC SOLD. MARROM D= 25mm (3/4")	SEINFRA	M	24,00	8,77	210,48	
12.5	C2615	TUBO PVC SOLD. MARROM D= 20mm (1/2")	SEINFRA	M	17,00	6,49	110,33	
12.6	C0492	BUCHA REDUÇÃO PVC ROSC. D=1 1/2"X3/4" (50X25mm)	SEINFRA	UN	6,00	13,01	78,06	
12.7	C2390	TE PVC SOLD./ROSCA D=25mmX25mmX3/4"	SEINFRA	UN	7,00	13,95	97,65	
12.8	C1526	JOELHO 90 PVC SOLD./ROSCA. D= 25mmX3/4"	SEINFRA	UN	8,00	12,58	100,64	
12.9	C2498	TORNEIRA DE BÓIA D= 25mm (1")	SEINFRA	UN	1,00	50,70	50,70	
12.10	C1242	ENGATE PLÁSTICO (INSTALADO)	SEINFRA	UN	4,00	9,55	38,60	
12.11	C1151	DUCHA P/ WC CROMADO (INSTALADO)	SEINFRA	UN	4,00	74,88	299,52	
12.12	C1996	PORTA TOALHA DE PAPEL - METALICO (INSTALADO)	SEINFRA	UN	4,00	47,77	191,08	
12.13	C2167	REGISTRO DE GAVETA C/CANOPLA CROMADA D= 25mm (1")	SEINFRA	UN	1,00	98,26	98,26	
12.14	C2170	REGISTRO DE PRESSAO C/CANOPLA CROMADA D=25MM (1")	SEINFRA	UN	6,00	93,80	562,80	
13	INSTALAÇÕES ELÉTRICAS							20.528,92
13.1	C4762	CAIXA DE LIGAÇÃO PVC 4" X 2"	SEINFRA	UN	25,00	9,00	225,00	
13.2	C1184	ELETRODUTO FLEXÍVEL, TIPO GARGANTA	SEINFRA	M	400,00	18,94	7.576,00	
13.3	C2067	QUADRO DE DISTRIBUIÇÃO DE LUZ EMBUTIR ATÉ 12 DIVISÕES 207X332X95mm, C/BARRAMENTO	SEINFRA	UN	1,00	275,13	275,13	
13.4	C1371	FIO ISOLADO PVC P/750V 1.5 MM2	SEINFRA	M	200,00	5,69	1.138,00	
13.5	C1374	FIO ISOLADO PVC P/750V 2.5 MM2	SEINFRA	M	400,00	6,67	2.668,00	

A.I.L CONSTRUTORA LTDA-ME
 CNPJ: 15.621.138/0001-85

Fco. Pinto de Macedo Junior
 SÓCIO ADMINISTRADOR

A.I.L Construtora Ltda
 CNPJ: 15.621.138/0001-85

Francisco Pereira de Sousa
 Engº Civil CREA RN 2637-D



A.I.L. CONSTRUTORA LTDA - ME

CNPJ: 15.621.138/0001-85 RUA AUGUSTO DIAS DE OLIVEIRA, 815 - NOVO JUAZEIRO - JUAZEIRO DO NORTE - CE CEP: 63.031.760 - TEL. (88) 21416322
 Whatsapp 99957-8210. E-mail: a.i.l.construtoraltda@hotmail.com

COMISSÃO DE LICITAÇÃO
 FLS Nº 3843
 PREFEITURA DE AURORA

13.6	C1375	FIO ISOLADO PVC P/750V 4MM2	SEINFRA	M	100,00	8,15	815,00
13.7	C1092	DISJUNTOR MONOPOLAR EM QUADRO DE DISTRIBUIÇÃO 10A	SEINFRA	UN	1,00	23,96	23,96
13.8	C1093	DISJUNTOR MONOPOLAR EM QUADRO DE DISTRIBUIÇÃO 16A	SEINFRA	UN	1,00	23,96	23,96
13.9	C1096	DISJUNTOR MONOPOLAR EM QUADRO DE DISTRIBUIÇÃO 25A	SEINFRA	UN	1,00	23,96	23,96
13.10	C1099	DISJUNTOR MONOPOLAR EM QUADRO DE DISTRIBUIÇÃO 40A	SEINFRA	UN	1,00	30,41	30,41
13.11	C4531	DISJUNTOR DIFERENCIAL DR-80A, 30mA	SEINFRA	UN	1,00	238,76	238,76
13.12	C2493	TOMADA UNIVERSAL 10A 250V	SEINFRA	UN	13,00	18,55	241,15
13.13	C1496	INTERRUPTOR UMA TECLA SIMPLES E TOMADA UNIVERSAL 10A 250V	SEINFRA	UN	12,00	34,31	411,72
13.14	C3575	HASTE DE FERRO GALVANIZADO 1.20m PARA ATERRAMENTO - PADRÃO POPULAR	SEINFRA	UN	3,00	37,23	111,69
13.15	C1663	LUMINÁRIA FLUORESCENTE COMPLETA C/ 1 LÂMPADA 40W	SEINFRA	UN	8,00	78,68	629,44
13.16	I6424	QUADRO DE MEDIÇÃO TRIFÁSICO PADRÃO COELCE	SEINFRA	UN	1,00	268,10	268,10
13.17	C4115	PROJETOR EM ALUMÍNIO POLIDO COM REFLETOR EM ALUMÍNIO ANODIZADO E DIFUSOR EM VIDRO PLANO TEMPERADO TRANSPARENTE DIÂMETRO = 40CM PARA LÂMPADA VAPOR METÁLICO 400W C/ REATOR E IGNITOR	SEINFRA	UN	8,00	728,58	5.828,64
14	INSTALAÇÕES SANITÁRIAS						14.364,34
14.1	C4923	CAIXA SIFONADA PVC 100 X 100 X 50MM, ACABAMENTO BRANCO (GRELHA OU TAMPA CEGA)	SEINFRA	UN	2,00	36,71	73,42
14.2	C4669	JOELHO 45 PVC BRANCO PARA ESGOTO D=50mm (2")	SEINFRA	UN	6,00	19,82	118,92
14.3	C2596	TUBO PVC BRANCO P/ESGOTO D=50mm (2")	SEINFRA	M	18,00	21,78	392,04
14.4	C2593	TUBO PVC BRANCO P/ESGOTO D=100MM (4")	SEINFRA	M	18,00	38,42	691,56
14.5	C1549	JOELHO PVC BRANCO P/ESGOTO D=100mm (4")	SEINFRA	UN	8,00	32,99	263,92
14.6	C1552	JOELHO PVC BRANCO P/ESGOTO D=50mm (2")	SEINFRA	UN	12,00	16,74	200,88
14.7	C4390	JOELHO 45 PVC BRANCO PARA ESGOTO D=100mm (4")	SEINFRA	UN	6,00	30,48	182,88
14.8	C1582	JUNÇÃO SIMPLES DE REDUÇÃO PVC P/ESGOTO 100X50mm(4"X2")	SEINFRA	UN	6,00	40,14	240,84
14.9	C1584	JUNÇÃO SIMPLES C/INSPEÇÃO PVC P/ESGOTO D=100mm (4")	SEINFRA	UN	6,00	43,59	261,54
14.10	C2093	RALO SECO PVC RÍGIDO	SEINFRA	UN	6,00	55,77	334,62
14.11	C0348	BACIA DE LOUÇA BRANCA C/CAIXA ACOPLADA	SEINFRA	UN	3,00	763,19	2.289,57
14.12	C1618	LAVATÓRIO DE LOUÇA BRANCA C/COLUNA, C/ TORNEIRA E ACESSÓRIOS	SEINFRA	UN	4,00	634,46	2.537,84
14.13	C2272	SIFÃO DE PVC RÍGIDO D= 2" (INSTALADO)	SEINFRA	UN	6,00	28,17	169,02
14.14	C4635	BACIA SANITÁRIA PARA CADEIRANTES C/ ASSENTO (ABERTURA FRONTAL)	SEINFRA	UN	1,00	1.057,95	1.057,95
14.15	C2632	FOSSA SÉPTICA E SUMIDOURO EM ALVENARIA	SEINFRA	UN	1,00	4.778,06	4.778,06
14.16	98105	CAIXA DE GORDURA DUPLA (CAPACIDADE 126 L), RETANGULAR, EM ALVENARIA COM TIJOLOS CERÂMICOS MACIÇOS, DIMENSÕES INTERNAS = 0,4X0,7 M, ALTURA INTERNA = 0,8 M. AF_12/2020	SINAPI	UN	1,00	668,51	668,51
14.17	C0604	CAIXA DE INSPEÇÃO EM ALVENARIA - 1 TIJOLO COMUM	SEINFRA	M2	0,36	285,48	102,77
15	PINTURA						21.233,34
15.1	C1208	EMASSAMENTO DE PAREDES INTERNAS 2 DEMÃOS C/MASSA DE PVA	SEINFRA	M2	381,00	14,57	5.551,17
15.2	88487	APLICAÇÃO MANUAL DE PINTURA COM TINTA LÁTEX PVA EM PAREDES DUAS DEMÃOS AF 06/2014	SINAPI	M2	381,00	12,40	4.724,40
15.3	C1207	EMASSAMENTO DE PAREDES EXTERNAS 2 DEMÃOS C/MASSA ACRÍLICA	SEINFRA	M2	158,15	18,34	2.900,47
15.4	88489	APLICAÇÃO MANUAL DE PINTURA COM TINTA LÁTEX ACRÍLICA EM PAREDES DUAS DEMÃOS AF 06/2014	SINAPI	M2	158,15	14,23	2.250,47
15.5	C2040	PINTURA C/ PRIMER EPOXI EM ESTRUTURA DE AÇO CARBONO 25 MICRA C/REVÓLVER	SEINFRA	M2	492,94	11,78	5.806,83
16	SERVIÇOS DIVERSOS						533,18
16.1	9537	LIMPEZA FINAL DA OBRA	PRÓPRIA	M2	407,01	1,31	533,18

VALOR ORÇAMENTO: 438.017,66

VALOR TOTAL: 559.627,84

Quinhentos e Cinquenta e Nove Mil Seiscentos e Vinte e Sete reais e Oitenta e Quatro centavos

A.I.L. CONSTRUTORA LTDA-ME
 CNPJ: 15.621.138/0001-85

Fco. Pinto de Macedo Junior
 SÓCIO ADMINISTRADOR

A.I.L. Construtora Ltda
 CNPJ: 15.621.138/0001-85

Francisco Pereira de Sousa
 Engº Civil CREA RN 2637-D



A.I.L. CONSTRUTORA LTDA - ME

CNPJ: 15.621.138/0001-85 RUA AUGUSTO DIAS DE OLIVEIRA, 815 - NOVO
JUAZEIRO - JUAZEIRO DO NORTE - CE CEP: 63.031.760 - TEL. (88) 21416322
Whatsapp 99957-8210. E-mail: a.i.l.construtoraltda@hotmail.com

CRONOGRAMA FÍSICO-FINANCEIRO														
OBRA: OBRA DE CONSTRUÇÃO DE UM MERCADO MUNICIPAL		DATA: 24/05/2021	DIÁ: 20,30%	MÊS 3		MÊS 4		MÊS 5		MÊS 6		Total parcelas		
ITEM	DESCRIÇÃO	VALOR (R\$)	MÊS 1	MÊS 2	MÊS 3	MÊS 4	MÊS 5	MÊS 6						
1	SERVIÇOS PRELIMINARES	6.013,69	100,00%										100,00%	6.013,69
2	MOVIMENTO DE TERRA	28.926,66	100,00%										100,00%	28.926,66
3	IMPERMEABILIZAÇÃO	3.814,91	100,00%										100,00%	3.814,91
4	FUNDAÇÕES	61.322,22	100,00%										100,00%	61.322,22
5	SUPERESTRUTURA	214.093,76	20,00%	25.681,11	30,00%	63.928,13	30,00%	42.618,75	30,00%				100,00%	213.093,76
6	PAREDES E PAINÉIS	33.730,36	100,00%										100,00%	33.730,36
7	ESQUADRIAS E FERREAGENS	9.962,13	100,00%										100,00%	9.962,13
8	COBERTURA	31.855,46	100,00%										100,00%	31.855,46
9	REVESTIMENTOS	45.489,88	100,00%										100,00%	45.489,88
10	PISOS	72.310,49	100,00%										100,00%	72.310,49
11	FORRO	2.190,06	100,00%										100,00%	2.190,06
12	INSTALAÇÕES HIDRÁULICAS	4.278,40	100,00%										100,00%	4.278,40
13	INSTALAÇÕES ELÉTRICAS	20.526,92	100,00%										100,00%	20.526,92
14	INSTALAÇÕES SANITÁRIAS	14.364,34	100,00%										100,00%	14.364,34
15	PINTURA	21.233,34	100,00%										100,00%	21.233,34
16	SERVIÇOS DIVERSOS	538,18	100,00%										100,00%	538,18
		559.027,84	105.127,67	69.416,72	101.865,33	105.047,16	87.696,31	60.474,05	559.027,84					
			105.127,67	204.544,36	306.209,72	411.296,88	499.153,19	559.027,84						



A.I.L. Construtora Ltda
CNPJ: 15.621.138/0001-85
Francisco Pereira de Sousa
Engº Civil CREA RN 2637-D

A.I.L. CONSTRUTORA LTDA-ME
CNPJ: 15.621.138/0001-85
Fco. Pinto de Macedo Junior
SÓCIO ADMINISTRADOR



A.I.L. CONSTRUTORA LTDA – ME

CNPJ: 15.621.138/0001-85 RUA AUGUSTO DIAS DE OLIVEIRA, 815 – NOVO
JUAZEIRO – JUAZEIRO DO NORTE – CE CEP: 63.031.760 - TEL. (88) 21416322
Whatsapp 99957-8210. E-mail: a.i.l.construtoraltda@hotmail.com

COMPOSIÇÃO DO BDI						
OBRA:	OBRA DE CONSTRUÇÃO DE UM MERCADO MUNICIPAL	DATA :	24/05/2021	BDI : 28,35%		
LOCAL:	MUNICÍPIO DE AURORA - CE	FONTE	VERSÃO	HORA	MES	REF.
CLIENTE:	PREFEITURA MUNICIPAL DE AURORA - CE	SEINFRA	027.1 COM DESONERAÇÃO	83,85%	47,76%	05/2021
		SINAPI	2021/03 COM DESONERAÇÃO	83,85%	47,76%	04/2021
			COMPOSIÇÕES PRÓPRIAS	0,00%	0,00%	

COD	DESCRIÇÃO	%
Beneficio		
S + G	Garantia/seguros	0,80
L	Lucro	7,40
	TOTAL	8,20

Despesas Indiretas		
AC	Administração central	4,00
DF	Despesas financeiras	1,23
R	Riscos	1,27
	TOTAL	6,50

I Impostos		
	PIS	0,65
	COFINS	3,00
	ISS	2,00
	CPRB (4,5% APENAS QUANDO TIVER DESONERAÇÃO INSS)	4,50
	TOTAL	10,15

BDI = 28,35%

$$(1+AC+S+R+G)*(1+DF)*(1+L)/(1-I)-1$$

A.I.L. CONSTRUTORA



A.I.L CONSTRUTORA LTDA-ME
CNPJ: 15.621.138/0001-85

Fco. Pinto de Macedo Junior
SÓCIO ADMINISTRADOR

A.I.L Construtora Ltda
CNPJ: 15.621.138/0001-85

Francisco Pereira de Sousa
Engº Civil CREA RN 2637-D



A.I.L. CONSTRUTORA LTDA – ME

CNPJ: 15.621.138/0001-85 RUA AUGUSTO DIAS DE OLIVEIRA, 815 – NOVO JUAZEIRO – JUAZEIRO DO NORTE – CE CEP: 63.031.760 - TEL. (88) 21416322
 Whatsapp 99957-8210. E-mail: a.i.l.construtoraltda@hotmail.com

TABELA DE ENCARGOS SOCIAIS					
OBRA:	OBRA DE CONSTRUÇÃO DE UM MERCADO MUNICIPAL	DATA :	24/05/2021	BDI : 28,35%	
LOCAL:	MUNICÍPIO DE AURORA - CE	FONTE	VERSÃO	HORA	MES
CLIENTE:	PREFEITURA MUNICIPAL DE AURORA - CE	SEINFRA	027.1 COM DESONERAÇÃO	83,85%	47,76%
		SINAPI	2021/03 COM DESONERAÇÃO	83,85%	47,76%
			COMPOSIÇÕES PRÓPRIAS	0,00%	0,00%

COD	DESCRIÇÃO	HORA %	MES %
A	GRUPO A		
A1	INSS	0,00	0,00
A2	SESI	1,50	1,50
A3	SENAI	1,00	1,00
A4	INCRA	0,20	0,20
A5	SEBRAE	0,60	0,60
A6	Salário Educação	2,50	2,50
A7	Seguro Contra Acidentes de Trabalho	3,00	3,00
A8	FGTS	8,00	8,00
A9	SECONCI	0,00	0,00
	TOTAL	16,80	16,80

B	GRUPO B		
B1	Repouso Semanal Remunerado	17,84	0,00
B2	Feriados	3,71	0,00
B3	Auxílio - Enfermidade	0,87	0,67
B4	13º Salário	10,80	8,33
B5	Licença PaternidadeE	0,07	0,06
B6	Faltas Justificadas	0,72	0,56
B7	Dias de Chuvas	1,55	0,00
B8	Auxílio Acidente de Trabalho	0,11	0,08
B9	Férias Gozadas	8,71	6,73
B10	Salário Maternidade	0,03	0,03
	TOTAL	44,41	16,46

C	GRUPO C		
C1	Aviso Prévio Indenizado	5,40	4,17
C2	Aviso Prévio Trabalhado	0,13	0,10
C3	Férias Indenizadas	4,85	3,75
C4	Depósito Rescisão Sem Justa Causa	3,90	3,01
C5	Indenização Adicional	0,45	0,35
	TOTAL	14,73	11,38

D	GRUPO D		
D1	Reincidência de Grupo A sobre Grupo B	7,46	2,77
D2	Reincidência de Grupo A sobre Aviso Prévio Trabalhado e Reincidência do FGTS sobre Aviso Prévio Indenizado	0,45	0,35
	TOTAL	7,91	3,12

Horista = 83,85%
 Mensalista = 47,76%

A + B + C + D

A.I.L. CONSTRUTORA LTDA-ME
 CNPJ: 15.621.138/0001-85

Fco. Pinto de Macedo Junior
 SÓCIO ADMINISTRADOR

A.I.L. Construtora Ltda
 CNPJ: 15.621.138/0001-85

Francisco Pereira de Sousa
 Engº Civil CREA RN 2637-D

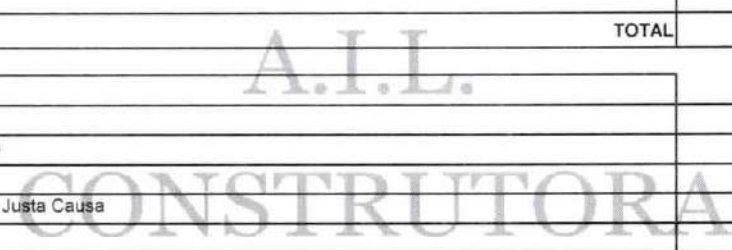

(Handwritten signatures and initials)



A.I.L. CONSTRUTORA LTDA - ME

CNPJ: 15.621.138/0001-85 RUA AUGUSTO DIAS DE OLIVEIRA, 815 - NOVO
 JUAZEIRO - JUAZEIRO DO NORTE - CE CEP: 63.031.760 - TEL. (88) 21416222
 Whatsapp 99957-8210. E-mail: a.i.l.construtoraltda@hotmail.com

COMISSÃO DE LICITAÇÃO
 FLS Nº 3847
 PREFEITURA DE AURORA

RELATÓRIO ANALÍTICO - COMPOSIÇÕES DE CUSTOS

OBRA:	OBRA DE CONSTRUÇÃO DE UM MERCADO MUNICIPAL	DATA:	24/05/2021	BDI:	15,55%
LOCAL:	MUNICÍPIO DE AURORA - CE	FONTE	VERSÃO	HORA	MES
CLIENTE:	PREFEITURA MUNICIPAL DE AURORA - CE	SEINFRA	027.1 COM DESONERAÇÃO	83,85%	47,76%
		SINAPI	2021.03 COM DESONERAÇÃO	83,85%	47,76%
			COMPOSIÇÕES PRÓPRIAS	0,00%	0,00%
					REF.
					05/2021
					04/2021

1.1. C1937 - PLACAS PADRÃO DE OBRA (M2)

MAO DE OBRA	FONTE	UNID	COEFICIENTE	PREÇO UNITÁRIO	TOTAL
I2543	SERVENTE	SEINFRA	H	2,00000000	15,55
					TOTAL MAO DE OBRA:
					31,10
MATERIAL	FONTE	UNID	COEFICIENTE	PREÇO UNITÁRIO	TOTAL
I0537	CHAPA DE AÇO GALVANIZADA ESP. 0.3MM	SEINFRA	M2	1,02000000	27,76
I1100	ESMALTE SINTETICO	SEINFRA	L	1,00000000	19,49
I1691	PONTALETE / BARROTE DE 3"x3"	SEINFRA	M	4,50000000	9,84
I1725	PREGO 15X15 (1.1/4" x 13) (APROXIMADAMENTE 672UN/KG)	SEINFRA	KG	0,15000000	12,12
					TOTAL MATERIAL:
					99,91
					VALOR:
					125,01
					VALOR ENCARGOS (83.85%):
					20,12
					VALOR BDI PADRÃO (28.35%):
					35,44
					VALOR COM BDI:
					160,45

1.2. C1630 - LOCAÇÃO DA OBRA - EXECUÇÃO DE GABARITO (M2)

MAO DE OBRA	FONTE	UNID	COEFICIENTE	PREÇO UNITÁRIO	TOTAL
I0498	CARPINTEIRO	SEINFRA	H	0,13000000	20,77
I2543	SERVENTE	SEINFRA	H	0,13000000	15,55
					TOTAL MAO DE OBRA:
					4,72
MATERIAL	FONTE	UNID	COEFICIENTE	PREÇO UNITÁRIO	TOTAL
I0101	ARAME GALVANIZADO N.16 BWG	SEINFRA	KG	0,02000000	16,15
I1691	PONTALETE / BARROTE DE 3"x3"	SEINFRA	M	0,04000000	9,84
I1724	PREGO	SEINFRA	KG	0,01200000	12,12
I2429	TABUA DE VIROLA DE 12"x 1"	SEINFRA	M2	0,00900000	22,40
					TOTAL MATERIAL:
					1,06
					VALOR:
					5,78
					VALOR ENCARGOS (83.85%):
					2,94
					VALOR BDI PADRÃO (28.35%):
					1,64
					VALOR COM BDI:
					7,42

1.3. C2102 - RASPAGEM E LIMPEZA DO TERRENO (M2)

MAO DE OBRA	FONTE	UNID	COEFICIENTE	PREÇO UNITÁRIO	TOTAL
I2543	SERVENTE	SEINFRA	H	0,25000000	15,55
					TOTAL MAO DE OBRA:
					3,89
					VALOR:
					3,89
					VALOR ENCARGOS (83.85%):
					2,52
					VALOR BDI PADRÃO (28.35%):
					1,10
					VALOR COM BDI:
					4,96

2.1. C2784 - ESCAVAÇÃO MANUAL SOLO DE 1A.CAT. PROF. ATÉ 1.50m (M3)

A.I.L CONSTRUTORA LTDA-ME
 CNPJ: 15.621.138/0001-85

Fco. Pinto de Macedo Junior
 SÓCIO ADMINISTRADOR

A.I.L Construtora Ltda
 CNPJ: 15.621.138/0001-85

Francisco Pereira de Sousa
 Engº Civil CREA RN 2637-D



A.I.L. CONSTRUTORA LTDA - ME

CNPJ: 15.621.138/0001-85 RUA AUGUSTO DIAS DE OLIVEIRA, 815 - NOVO JUAZEIRO - JUAZEIRO DO NORTE - CE CEP: 63.031.760 - TEL. (88) 21416321
Whatsapp 99957-8210. E-mail: a.i.l.construtoraltda@hotmail.com

COMISSÃO DE LICITAÇÃO
FLS Nº 3848
PREFEITURA DE JUAZEIRO

MAO DE OBRA	FONTE	UNID	COEFICIENTE	PREÇO UNITÁRIO	TOTAL
12543	SERVENTE	SEINFRA	H	2,65000000	15,85
TOTAL MAO DE OBRA:					41,21
VALOR:					41,21
VALOR ENCARGOS (83.85%):					26,67
VALOR BDI PADRÃO (28.35%):					11,68
VALOR COM BDI:					52,89

2.2. C0331 - ATERRO C/COMPACTAÇÃO MANUAL S/CONTROLE, MAT. PRODUZIDO (S/TRANSP.) (M3)

MAO DE OBRA	FONTE	UNID	COEFICIENTE	PREÇO UNITÁRIO	TOTAL
12543	SERVENTE	SEINFRA	H	1,70000000	15,55
TOTAL MAO DE OBRA:					26,44

SERVICO	FONTE	UNID	COEFICIENTE	PREÇO UNITÁRIO	TOTAL
C3129	AREIA DE CAMPO - EXTRAÇÃO	SEINFRA	M3	1,10000000	3,24
TOTAL SERVICOS:					3,96
VALOR:					30,00
VALOR ENCARGOS (83.85%):					17,51
VALOR BDI PADRÃO (28.35%):					8,51
VALOR COM BDI:					38,51

2.3. C2921 - REATERRO C/COMPACTAÇÃO MANUAL S/CONTROLE, MATERIAL DA VALA (M3)

MAO DE OBRA	FONTE	UNID	COEFICIENTE	PREÇO UNITÁRIO	TOTAL
12543	SERVENTE	SEINFRA	H	1,70000000	15,55
TOTAL MAO DE OBRA:					26,44
VALOR:					26,43
VALOR ENCARGOS (83.85%):					17,10
VALOR BDI PADRÃO (28.35%):					7,49
VALOR COM BDI:					33,92

3.1. C1462 - IMPERMEABILIZAÇÃO DE ALVENARIA DE EMBASAMENTO NO RESPALDO C/ARGAMASSA CIMENTO E AREIA S/ PENEIRAMENTO, TRAÇO 1:3, ESP.=2cm C/ ADITIVO IMPERMEABILIZANTE (M2)

MAO DE OBRA	FONTE	UNID	COEFICIENTE	PREÇO UNITÁRIO	TOTAL
12391	PEDREIRO	SEINFRA	H	0,75000000	20,77
12543	SERVENTE	SEINFRA	H	0,95000000	14,77
TOTAL MAO DE OBRA:					38,38

MATERIAL	FONTE	UNID	COEFICIENTE	PREÇO UNITÁRIO	TOTAL
0109	AREIA MEDIA	SEINFRA	M3	0,02430000	52,65
10805	CIMENTO PORTLAND	SEINFRA	KG	9,72000000	0,44
11249	IMPERMEABILIZANTE	SEINFRA	KG	0,40000000	4,28
TOTAL MATERIAL:					7,27
VALOR:					37,62
VALOR ENCARGOS (83.85%):					18,94
VALOR BDI PADRÃO (28.35%):					10,67
VALOR COM BDI:					48,29

4.1. C4592 - ALVENARIA DE EMBASAMENTO EM TIJOLO CERÂMICO FURADO C/ ARGAMASSA CIMENTO E AREIA 1:4 (M3)

MAO DE OBRA	FONTE	UNID	COEFICIENTE	PREÇO UNITÁRIO	TOTAL
12391	PEDREIRO	SEINFRA	H	8,50000000	20,77
TOTAL MAO DE OBRA:					76,58

A.I.L CONSTRUTORA LTDA-ME
CNPJ: 15.621.138/0001-85

Fco. Pinto de Macedo Junior
SÓCIO ADMINISTRADOR

A.I.L Construtora Ltda
CNPJ: 15.621.138/0001-85

Francisco Pereira de Sousa
Engº Civil CREA RN 2637-D



A.I.L. CONSTRUTORA LTDA - ME

CNPJ: 15.621.138/0001-85 RUA AUGUSTO DIAS DE OLIVEIRA, 815 - NO
 JUAZEIRO - JUAZEIRO DO NORTE - CE CEP: 63.031.760 - TEL. (88) 21416-
 Whatsapp 99957-8210. E-mail: a.i.l.construtoraltda@hotmail.com

COMISSÃO DE LICITAÇÃO
 PLS Nº 3849
 PREFEITURA DE AURORA

I2543	SERVENTE	SEINFRA	H	9,20000000	15,55	144,06
						TOTAL MAO DE OBRA:
						319,61
MATERIAL		FONTE	UNID	COEFICIENTE	PREÇO UNITÁRIO	TOTAL
I2081	TIJOLO CERÂMICO FURADO 9X19X19CM	SEINFRA	UN	235,00000000	0,53	124,55
						TOTAL MATERIAL:
						124,55
SERVICO		FONTE	UNID	COEFICIENTE	PREÇO UNITÁRIO	TOTAL
CD171	ARGAMASSA DE CIMENTO E AREIA S/PEN. TRAÇO 1:4	SEINFRA	M3	0,30000000	380,12	114,04
						TOTAL SERVIÇO:
						114,04
						VALOR:
						558,20
						VALOR ENCARGOS (83.85%):
						229,04
						VALOR BDI PADRÃO (28.35%):
						158,25
						VALOR COM BDI:
						716,45

4.2. C1400 - FORMA DE TÁBUAS DE 1" DE 3A. P/FUNDAÇÕES UTIL. 5 X (M2)

MAO DE OBRA		FONTE	UNID	COEFICIENTE	PREÇO UNITÁRIO	TOTAL
I0041	AJUDANTE DE CARPINTEIRO	SEINFRA	H	1,30000000	16,77	21,80
I0498	CARPINTEIRO	SEINFRA	H	1,30000000	20,77	27,00
						TOTAL MAO DE OBRA:
						48,80
MATERIAL		FONTE	UNID	COEFICIENTE	PREÇO UNITÁRIO	TOTAL
I0965	DESMOLDANTE PARA FORMAS	SEINFRA	L	0,40000000	5,73	2,29
I1728	PREGO 18X27 (2.1/2" X 10) (APROXIMADAMENTE 198UN/KG)	SEINFRA	KG	0,15000000	10,76	1,61
I1846	SARRAFO DE 1"X4"	SEINFRA	M	0,50000000	3,70	1,85
I1916	TABUA DE 1" DE 3A. - L = 30cm	SEINFRA	M	1,00000000	7,81	7,81
						TOTAL MATERIAL:
						13,66
						VALOR:
						62,36
						VALOR ENCARGOS (83.85%):
						29,71
						VALOR BDI PADRÃO (28.35%):
						17,68
						VALOR COM BDI:
						80,04

4.3. C0216 - ARMADURA CA-50A MÉDIA D= 6,3 A 10,0mm (KG)

MAO DE OBRA		FONTE	UNID	COEFICIENTE	PREÇO UNITÁRIO	TOTAL
I0040	AJUDANTE DE ARMADOR/FERREIRO	SEINFRA	H	0,08000000	16,77	1,34
I0121	ARMADOR/FERREIRO	SEINFRA	H	0,08000000	20,77	1,66
						TOTAL MAO DE OBRA:
						3,00
MATERIAL		FONTE	UNID	COEFICIENTE	PREÇO UNITÁRIO	TOTAL
I0103	ARAME RECOZIDO N.18 BWG	SEINFRA	KG	0,02000000	7,84	0,16
I0163	AÇO CA-50	SEINFRA	KG	1,15000000	7,41	8,52
						TOTAL MATERIAL:
						8,68
						VALOR:
						11,68
						VALOR ENCARGOS (83.85%):
						1,83
						VALOR BDI PADRÃO (28.35%):
						3,31
						VALOR COM BDI:
						14,99

4.4. C0843 - CONCRETO P/VIBR., FCK 25 MPa COM AGREGADO ADQUIRIDO (M3)

EQUIPAMENTO		FONTE	UNID	COEFICIENTE	PREÇO UNITÁRIO	TOTAL
I0682	BETONEIRA ELÉTRICA 580L (CHP)	SEINFRA	H	0,71400000	21,53	15,37
						TOTAL EQUIPAMENTO:
						15,37

A.I.L CONSTRUTORA LTDA-ME
 CNPJ: 15.621.138/0001-85

Fco. Pinto de Macedo Junior
 SÓCIO ADMINISTRADOR

A.I.L Construtora Ltda
 CNPJ: 15.621.138/0001-85

Francisco Pereira de Sousa
 Engº Civil CREA RN 2637-D



A.I.L. CONSTRUTORA LTDA - ME

CNPJ: 15.621.138/0001-85 RUA AUGUSTO DIAS DE OLIVEIRA, 815 - NOVO JUAZEIRO - JUAZEIRO DO NORTE - CE CEP: 63.031.760 - TEL. (88) 21416322
 Whatsapp 99957-8210, E-mail: a.i.l.construtoraltda@hotmail.com

COMISSÃO DE LICITAÇÃO
 PREGÃO Nº 3850
 PREFEITURA DE JUAZEIRO DO NORTE

MAO DE OBRA	FONTES	UNID	COEFICIENTE	PREÇO UNITÁRIO	TOTAL
I2543	SERVENTE	SEINFRA	H	6.00000000	15,55
					93,30
TOTAL MAO DE OBRA:					93,30
MATERIAL	FONTES	UNID	COEFICIENTE	PREÇO UNITÁRIO	TOTAL
I0109	AREIA MEDIA	SEINFRA	M3	0.86690000	52,65
I0280	BRITA	SEINFRA	M3	0.62700000	59,43
I0805	CIMENTO PORTLAND	SEINFRA	KG	349.00000000	0,44
I1605	PEDRISCO	SEINFRA	M3	0.20900000	57,64
TOTAL MATERIAL:					248,51
VALOR:					357,18
VALOR ENCARGOS (83.85%):					68,53
VALOR BDI PADRÃO (28.35%):					101,26
VALOR COM BDI:					458,44

5.1.1. C1400 - FORMA DE TÁBUAS DE 1" DE 3A. P/FUNDAÇÕES UTIL. 5 X (M2)

MAO DE OBRA	FONTES	UNID	COEFICIENTE	PREÇO UNITÁRIO	TOTAL
I0041	AJUDANTE DE CARPINTEIRO	SEINFRA	H	1.30000000	16,77
J498	CARPINTEIRO	SEINFRA	H	1.30000000	20,77
TOTAL MAO DE OBRA:					48,80
MATERIAL	FONTES	UNID	COEFICIENTE	PREÇO UNITÁRIO	TOTAL
I0965	DESMOLDANTE PARA FORMAS	SEINFRA	L	0.40000000	5,73
I1728	PREGO 18X27 (2.1/2" X 10) (APROXIMADAMENTE 198UN/KG)	SEINFRA	KG	0.15000000	10,76
I1846	SARRAFO DE 1"X4"	SEINFRA	M	0.50000000	3,70
I1916	TABUA DE 1" DE 3A. - L = 30cm	SEINFRA	M	1.00000000	7,81
TOTAL MATERIAL:					13,56
VALOR:					62,36
VALOR ENCARGOS (83.85%):					29,71
VALOR BDI PADRÃO (28.35%):					17,68
VALOR COM BDI:					80,04

5.1.2. C4416 - LAJE PRÉ-FABRICADA P/ PISO - VÃO DE 3,01 A 4 m (M2)

MAO DE OBRA	FONTES	UNID	COEFICIENTE	PREÇO UNITÁRIO	TOTAL
I2391	PEDREIRO	SEINFRA	H	0.35000000	20,77
I2543	SERVENTE	SEINFRA	H	0.35000000	15,55
TOTAL MAO DE OBRA:					12,71
MATERIAL	FONTES	UNID	COEFICIENTE	PREÇO UNITÁRIO	TOTAL
I0169	AÇO CA-60	SEINFRA	KG	0.74000000	6,46
I8263	LAJE PRÉ-FABRICADA COMUM DE 8 cm P/ PISO - VÃO DE 3,01 A 4 m	SEINFRA	M2	1.00000000	35,67
I1691	PONTALETE / BARROTE DE 3"x3"	SEINFRA	M	1.30000000	9,84
I1728	PREGO 18X27 (2.1/2" X 10) (APROXIMADAMENTE 198UN/KG)	SEINFRA	KG	0.03000000	10,76
I1846	SARRAFO DE 1"X4"	SEINFRA	M	0.97000000	3,70
I1916	TABUA DE 1" DE 3A. - L = 30cm	SEINFRA	M	0.65000000	7,81
TOTAL MATERIAL:					62,23
SERVICO	FONTES	UNID	COEFICIENTE	PREÇO UNITÁRIO	TOTAL
C0840	CONCRETO P/VIBR., FCK 15 MPa COM AGREGADO ADQUIRIDO	SEINFRA	M3	0.03000000	332,93
C1603	LANÇAMENTO E APLICAÇÃO DE CONCRETO C/ ELEVACÃO	SEINFRA	M3	0.03000000	228,25
TOTAL SERVICO:					16,84

A.I.L CONSTRUTORA LTDA-ME
 CNPJ: 15.621.138/0001-85

Fco. Pinto de Macedo Junior
 SÓCIO ADMINISTRADOR

A.I.L Construtora Ltda
 CNPJ: 15.621.138/0001-85

Francisco Pereira de Sousa
 Engº Civil CREA RN 2637-D



A.I.L. CONSTRUTORA LTDA – ME

CNPJ: 15.621.138/0001-85 RUA AUGUSTO DIAS DE OLIVEIRA, 815 – NOVO JUAZEIRO – JUAZEIRO DO NORTE – CE CEP: 63.031.760 - TEL. (88) 2141...
Whatsapp 99957-8210. E-mail: a.i.l.construtoraltda@hotmail.com



VALOR:	91,78
VALOR ENCARGOS (83.85%):	14,25
VALOR BDI PADRÃO (28.35%):	26,02
VALOR COM BDI:	117,80

5.1.3. C0217 - ARMADURA CA-60 FINA D=3,40 A 6,40mm (KG)

MAO DE OBRA	FONTE	UNID	COEFICIENTE	PREÇO UNITÁRIO	TOTAL
I0040	AJUDANTE DE ARMADOR/FERREIRO	SEINFRA	H	0,07000000	16,77
I0121	ARMADOR/FERREIRO	SEINFRA	H	0,07000000	20,77
TOTAL MAO DE OBRA:					2,62

MATERIAL	FONTE	UNID	COEFICIENTE	PREÇO UNITÁRIO	TOTAL
I0103	ARAME RECOZIDO N.18 BWG	SEINFRA	KG	0,02000000	7,84
I0169	AÇO CA-60	SEINFRA	KG	1,15000000	6,46
TOTAL MATERIAL:					7,59
VALOR:					10,21
VALOR ENCARGOS (83.85%):					1,59
VALOR BDI PADRÃO (28.35%):					2,89
VALOR COM BDI:					13,10

5.1.4. C0216 - ARMADURA CA-50A MÉDIA D= 6,3 A 10,0mm (KG)

MAO DE OBRA	FONTE	UNID	COEFICIENTE	PREÇO UNITÁRIO	TOTAL
I0040	AJUDANTE DE ARMADOR/FERREIRO	SEINFRA	H	0,08000000	16,77
I0121	ARMADOR/FERREIRO	SEINFRA	H	0,08000000	20,77
TOTAL MAO DE OBRA:					3,00

MATERIAL	FONTE	UNID	COEFICIENTE	PREÇO UNITÁRIO	TOTAL
I0103	ARAME RECOZIDO N.18 BWG	SEINFRA	KG	0,02000000	7,84
I0163	AÇO CA-50	SEINFRA	KG	1,15000000	7,41
TOTAL MATERIAL:					8,68
VALOR:					11,68
VALOR ENCARGOS (83.85%):					1,83
VALOR BDI PADRÃO (28.35%):					3,31
VALOR COM BDI:					14,99

5.1.5. C0215 - ARMADURA CA-50A GROSSA D= 12,5 A 25,0mm (KG)

MAO DE OBRA	FONTE	UNID	COEFICIENTE	PREÇO UNITÁRIO	TOTAL
I0040	AJUDANTE DE ARMADOR/FERREIRO	SEINFRA	H	0,10000000	16,77
I0121	ARMADOR/FERREIRO	SEINFRA	H	0,10000000	20,77
TOTAL MAO DE OBRA:					3,78

MATERIAL	FONTE	UNID	COEFICIENTE	PREÇO UNITÁRIO	TOTAL
I0103	ARAME RECOZIDO N.18 BWG	SEINFRA	KG	0,03000000	7,84
I0163	AÇO CA-50	SEINFRA	KG	1,15000000	7,41
TOTAL MATERIAL:					8,78
VALOR:					12,52
VALOR ENCARGOS (83.85%):					2,29
VALOR BDI PADRÃO (28.35%):					3,55
VALOR COM BDI:					16,07

A.I.L CONSTRUTORA LTDA-ME
CNPJ: 15.621.138/0001-85

Fco. Pinto de Macedo Junior
SÓCIO ADMINISTRADOR

A.I.L Construtora Ltda
CNPJ: 15.621.138/0001-85

Francisco Pereira de Sousa
Engº Civil CREA RN 2637-D



A.I.L. CONSTRUTORA LTDA - ME

CNPJ: 15.621.138/0001-85 RUA AUGUSTO DIAS DE OLIVEIRA, 815 - NOVA
JUAZEIRO - JUAZEIRO DO NORTE - CE CEP: 63.031.760 - TEL. (88) 2106.6322
Whatsapp 99957-8210. E-mail: a.i.l.construtoraltda@hotmail.com

COMISSÃO DE LICITAÇÃO
FLS Nº 3852
PREFEITURA DE JUAZEIRO

5.1.6. C0843 - CONCRETO P/VIBR., FCK 25 MPa COM AGREGADO ADQUIRIDO (M3)

EQUIPAMENTO		FONTE	UNID	COEFICIENTE	PREÇO UNITÁRIO	TOTAL
I0682	BETONEIRA ELÉTRICA 580L (CHP)	SEINFRA	H	0,71400000	21,53	15,37
TOTAL EQUIPAMENTO:						15,37
MAO DE OBRA		FONTE	UNID	COEFICIENTE	PREÇO UNITÁRIO	TOTAL
I2543	SERVENTE	SEINFRA	H	6,00000000	15,55	93,30
TOTAL MAO DE OBRA:						93,30
MATERIAL		FONTE	UNID	COEFICIENTE	PREÇO UNITÁRIO	TOTAL
I0109	AREIA MEDIA	SEINFRA	M3	0,86690000	52,65	45,64
I0280	BRITA	SEINFRA	M3	0,62700000	59,43	37,26
I0805	CIMENTO PORTLAND	SEINFRA	KG	349,00000000	0,44	153,56
I1605	PEDRISCO	SEINFRA	M3	0,20900000	57,64	12,05
TOTAL MATERIAL:						248,51
VALOR:						357,18
VALOR ENCARGOS (83,85%):						68,53
VALOR BDI PADRÃO (28,35%):						101,26
VALOR COM BDI:						458,44

5.2.1. C1326 - ESTRUTURA DE AÇO EM ARCO VÃO DE 20m (M2)

MAO DE OBRA		FONTE	UNID	COEFICIENTE	PREÇO UNITÁRIO	TOTAL
I0037	AJUDANTE	SEINFRA	H	1,56000000	16,77	26,16
I1530	MONTADOR	SEINFRA	H	1,80000000	20,77	37,39
TOTAL MAO DE OBRA:						63,55
MATERIAL		FONTE	UNID	COEFICIENTE	PREÇO UNITÁRIO	TOTAL
I0824	COMPONENTES ESTRUTURAIS DE AÇO	SEINFRA	KG	11,10000000	5,76	63,94
TOTAL MATERIAL:						63,94
VALOR:						127,49
VALOR ENCARGOS (83,85%):						36,66
VALOR BDI PADRÃO (28,35%):						36,14
VALOR COM BDI:						163,63

5.2.2. 100766 - PILAR METALICO PERFIL LAMINADO OU SOLDADO EM AÇO ESTRUTURAL, COM CONEXÕES SOLDADAS, INCLUSOS MAO DE OBRA, TRANSPORTE E IÇAMENTO UTILIZANDO GUINDASTE - FORNECIMENTO E INSTALAÇÃO. AF_01/2020 (KG)

MATERIAL		FONTE	UNID	COEFICIENTE	PREÇO UNITÁRIO	TOTAL
00001333	CHAPA DE AÇO GROSSA, ASTM A36, E = 1/2" (12,70 MM) 99,59 KG/M2	SINAPI	KG	0,05500000	8,24	0,45
010997	ELETRODO REVESTIDO AWS - E7018, DIAMETRO IGUAL A 4,00 MM	SINAPI	KG	0,00170000	14,04	0,02
00041598	PERFIL "H" DE AÇO LAMINADO, "HP" 310 X 79,0	SINAPI	KG	1,00000000	6,68	6,68
TOTAL MATERIAL:						7,15
SERVICO		FONTE	UNID	COEFICIENTE	PREÇO UNITÁRIO	TOTAL
88240	AJUDANTE DE ESTRUTURA METÁLICA COM ENCARGOS COMPLEMENTARES	SINAPI	H	0,00130000	12,59	0,02
93288	GUINDASTE HIDRÁULICO AUTOPROPELIDO, COM LANÇA TELESCÓPICA 40 M, CAPACIDADE MÁXIMA 60 T, POTÊNCIA 260 KW - CHI DIURNO. AF_03/2016	SINAPI	CHI	0,00140000	91,49	0,13
93287	GUINDASTE HIDRÁULICO AUTOPROPELIDO, COM LANÇA TELESCÓPICA 40 M, CAPACIDADE MÁXIMA 60 T, POTÊNCIA 260 KW - CHP DIURNO. AF_03/2016	SINAPI	CHP	0,00150000	308,86	0,46
100716	JATEAMENTO ABRASIVO COM GRANALHA DE AÇO EM PERFIL METÁLICO EM FÁBRICA. AF_01/2020	SINAPI	M2	0,02270000	19,14	0,43
88278	MONTADOR DE ESTRUTURA METÁLICA COM ENCARGOS COMPLEMENTARES	SINAPI	H	0,00500000	15,38	0,08

A.I.L CONSTRUTORA LTDA-ME
CNPJ: 15.621.138/0001-85

Fco. Pinto de Macedo Junior
SÓCIO ADMINISTRADOR

A.I.L Construtora Ltda
CNPJ: 15.621.138/0001-85

Francisco Pereira de Sousa
Engº Civil CREA RN 2637-D



A.I.L. CONSTRUTORA LTDA – ME

CNPJ: 15.621.138/0001-85 RUA AUGUSTO DIAS DE OLIVEIRA, 815 – NOVO JUAZEIRO – JUAZEIRO DO NORTE – CE CEP: 63.031.760 - TEL. (88) 21416222
Whatsapp 99957-8210. E-mail: a.i.l.construtoraltda@hotmail.com



100719	PINTURA COM TINTA ALQUÍDICA DE FUNDO (TIPO ZARCÃO) PULVERIZADA SOBRE PERFIL METÁLICO EXECUTADO EM FÁBRICA (POR DEMÃO), AF_01/2020	SINAPI	M2	0,02270000	7,52	0,17
88317	SOLDADOR COM ENCARGOS COMPLEMENTARES	SINAPI	H	0,02830000	19,18	0,54
TOTAL SERVIÇO:						1,83
VALOR:						8,98
VALOR ENCARGOS (83.85%):						0,24
VALOR BDI PADRÃO (28.35%):						2,55
VALOR COM BDI:						11,53

5.2.3. C4395 - PERFIL "U" EM ALUMÍNIO 3/4" x 3/4" P/ COBERTURA (M)

MAO DE OBRA	FONTES	UNID	COEFICIENTE	PREÇO UNITÁRIO	TOTAL	
10037	AJUDANTE	SEINFRA	H	0,50000000	16,77	8,39
11530	MONTADOR	SEINFRA	H	0,50000000	20,77	10,39
TOTAL MAO DE OBRA:					18,78	

MATERIAL	FONTES	UNID	COEFICIENTE	PREÇO UNITÁRIO	TOTAL	
18247	PERFIL "U" EM ALUMÍNIO 3/4" x 3/4"	SEINFRA	M	1,00000000	5,69	5,69
TOTAL MATERIAL:					5,69	
VALOR:					24,47	
VALOR ENCARGOS (83.85%):					11,44	
VALOR BDI PADRÃO (28.35%):					6,94	
VALOR COM BDI:					31,41	

6.1. C0073 - ALVENARIA DE TIJOLO CERÂMICO FURADO (9x19x19)cm C/ARGAMASSA MISTA DE CAL HIDRATADA ESP.=10cm (1:2:8) (M2)

MAO DE OBRA	FONTES	UNID	COEFICIENTE	PREÇO UNITÁRIO	TOTAL	
12391	PEDREIRO	SEINFRA	H	1,00000000	20,77	20,77
12543	SERVENTE	SEINFRA	H	1,12000000	15,55	17,42
TOTAL MAO DE OBRA:					38,19	

MATERIAL	FONTES	UNID	COEFICIENTE	PREÇO UNITÁRIO	TOTAL	
10109	AREIA MEDIA	SEINFRA	M3	0,01500000	52,85	0,79
10441	CAL HIDRATADA	SEINFRA	KG	2,18000000	0,86	1,87
10805	CIMENTO PORTLAND	SEINFRA	KG	2,18000000	0,44	0,96
12081	TIJOLO CERÂMICO FURADO 9X19X19CM	SEINFRA	UN	25,00000000	0,53	13,25
TOTAL MATERIAL:					16,87	
VALOR:					55,06	
VALOR ENCARGOS (83.85%):					23,77	
VALOR BDI PADRÃO (28.35%):					15,61	
VALOR COM BDI:					70,67	

6.2. 93194 - CONTRAVERGA PRÉ-MOLDADA PARA VÃOS DE ATÉ 1,5 M DE COMPRIMENTO. AF_03/2016 (M)

MATERIAL	FONTES	UNID	COEFICIENTE	PREÇO UNITÁRIO	TOTAL	
00002692	DESMOLDANTE PROTETOR PARA FORMAS DE MADEIRA, DE BASE OLEOSA EMULSIONADA EM AGUA	SINAPI	L	0,00600000	4,95	0,03
00039017	ESPACADOR / DISTANCIADOR CIRCULAR COM ENTRADA LATERAL, EM PLASTICO, PARA VERGALHAO *4,2 A 12,5* MM, COBRIMENTO 20 MM	SINAPI	UN	6,00000000	0,14	0,84
TOTAL MATERIAL:					6,87	

SERVIÇO	FONTES	UNID	COEFICIENTE	PREÇO UNITÁRIO	TOTAL

A.I.L CONSTRUTORA LTDA-ME
CNPJ: 15.621.138/0001-85

Fco. Pinto de Macedo Junior
SÓCIO ADMINISTRADOR

A.I.L Construtora Ltda
CNPJ: 15.621.138/0001-85

Francisco Pereira de Sousa
Engº Civil CREA RN 2637-D



A.I.L. CONSTRUTORA LTDA - ME

CNPJ: 15.621.138/0001-85 RUA AUGUSTO DIAS DE OLIVEIRA, 815 - NOVO
 JUAZEIRO - JUAZEIRO DO NORTE - CE CEP: 63.031.760 - TEL. (88) 214116
 Whatsapp 99957-8210. E-mail: a.i.l.construtoraltda@hotmail.com



QUANTIDADE	DESCRIÇÃO	UNIDADE	COEFICIENTE	PREÇO UNITÁRIO	TOTAL
87294	ARGAMASSA TRAÇO 1:2:9 (EM VOLUME DE CIMENTO, CAL E AREIA MÉDIA ÚMIDA) PARA EMBOÇO/MASSA ÚNICA/ASSENTAMENTO DE ALVENARIA DE VEDAÇÃO, PREPARO MECÂNICO COM BETONEIRA 600 L. AF_08/2019	SINAPI	M3	0,00190000	309,80
94970	CONCRETO FCK = 20MPA, TRAÇO 1:2,7:3 (CIMENTO/ AREIA MÉDIA/ BRITA 1) - PREPARO MECÂNICO COM BETONEIRA 600 L. AF_07/2016	SINAPI	M3	0,01800000	278,79
92792	CORTE E DOBRA DE AÇO CA-50, DIÂMETRO DE 6,3 MM, UTILIZADO EM ESTRUTURAS DIVERSAS, EXCETO LAJES. AF_12/2015	SINAPI	KG	0,49000000	10,07
92270	FABRICAÇÃO DE FÔRMA PARA VIGAS, COM MADEIRA SERRADA, E = 25 MM. AF_09/2020	SINAPI	M2	0,16400000	98,08
88309	PEDREIRO COM ENCARGOS COMPLEMENTARES	SINAPI	H	0,08400000	18,61
88316	SERVEnte COM ENCARGOS COMPLEMENTARES	SINAPI	H	0,10200000	14,78
TOTAL SERVIÇO:					29,70
VALOR:					30,57
VALOR ENCARGOS (83.85%):					2,56
VALOR BDI PADRÃO (28.35%):					8,67
VALOR COM BDI:					39,24

6.3. 93195 - CONTRAVERGA PRÉ-MOLDADA PARA VÃOS DE MAIS DE 1,5 M DE COMPRIMENTO. AF_03/2016 (M)

MATERIAL	DESCRIÇÃO	FONTE	UNID	COEFICIENTE	PREÇO UNITÁRIO	TOTAL
0002692	DESMOLDANTE PROTETOR PARA FORMAS DE MADEIRA, DE BASE OLEOSA EMULSIONADA EM AGUA	SINAPI	L	0,00700000	4,95	0,03
00039017	ESPACADOR / DISTANCIADOR CIRCULAR COM ENTRADA LATERAL, EM PLASTICO, PARA VERGALHAO *4,2 A 12,5* MM, COBRIMENTO 20 MM	SINAPI	UN	6,00000000	0,14	0,84
TOTAL MATERIAL:						0,87

SERVIÇO	DESCRIÇÃO	FONTE	UNID	COEFICIENTE	PREÇO UNITÁRIO	TOTAL
87294	ARGAMASSA TRAÇO 1:2:9 (EM VOLUME DE CIMENTO, CAL E AREIA MÉDIA ÚMIDA) PARA EMBOÇO/MASSA ÚNICA/ASSENTAMENTO DE ALVENARIA DE VEDAÇÃO, PREPARO MECÂNICO COM BETONEIRA 600 L. AF_08/2019	SINAPI	M3	0,00190000	309,80	0,59
94970	CONCRETO FCK = 20MPA, TRAÇO 1:2,7:3 (CIMENTO/ AREIA MÉDIA/ BRITA 1) - PREPARO MECÂNICO COM BETONEIRA 600 L. AF_07/2016	SINAPI	M3	0,02400000	278,79	6,69
92792	CORTE E DOBRA DE AÇO CA-50, DIÂMETRO DE 6,3 MM, UTILIZADO EM ESTRUTURAS DIVERSAS, EXCETO LAJES. AF_12/2015	SINAPI	KG	0,49000000	10,07	4,93
92270	FABRICAÇÃO DE FÔRMA PARA VIGAS, COM MADEIRA SERRADA, E = 25 MM. AF_09/2020	SINAPI	M2	0,21300000	98,08	20,89
88309	PEDREIRO COM ENCARGOS COMPLEMENTARES	SINAPI	H	0,08800000	18,61	1,27
88316	SERVEnte COM ENCARGOS COMPLEMENTARES	SINAPI	H	0,09400000	14,78	1,39
TOTAL SERVIÇO:						38,78
VALOR:						36,63
VALOR ENCARGOS (83.85%):						2,88
VALOR BDI PADRÃO (28.35%):						10,38
VALOR COM BDI:						47,01

6.4. 93182 - VERGA PRÉ-MOLDADA PARA JANELAS COM ATÉ 1,5 M DE VÃO. AF_03/2016 (M)

MATERIAL	DESCRIÇÃO	FONTE	UNID	COEFICIENTE	PREÇO UNITÁRIO	TOTAL
0002692	DESMOLDANTE PROTETOR PARA FORMAS DE MADEIRA, DE BASE OLEOSA EMULSIONADA EM AGUA	SINAPI	L	0,00600000	4,95	0,03
00039017	ESPACADOR / DISTANCIADOR CIRCULAR COM ENTRADA LATERAL, EM PLASTICO, PARA VERGALHAO *4,2 A 12,5* MM, COBRIMENTO 20 MM	SINAPI	UN	6,00000000	0,14	0,84
TOTAL MATERIAL:						0,87
SERVIÇO	DESCRIÇÃO	FONTE	UNID	COEFICIENTE	PREÇO UNITÁRIO	TOTAL

A.I.L CONSTRUTORA LTDA-ME
 CNPJ: 15.621.138/0001-85

Fco. Pinto de Macedo Junior
 SÓCIO ADMINISTRADOR

A.I.L Construtora Ltda
 CNPJ: 15.621.138/0001-85

Francisco Pereira de Sousa
 Engº Civil CREA RN 2637-D



A.I.L. CONSTRUTORA LTDA - ME

CNPJ: 15.621.138/0001-85 RUA AUGUSTO DIAS DE OLIVEIRA, 815 - NOV
 JUAZEIRO - JUAZEIRO DO NORTE - CE CEP: 63.031.760 - TEL. (88) 21416322
 Whatsapp 99957-8210, E-mail: a.i.l.construtoraltda@hotmail.com



ITEM	DESCRIÇÃO	FONTE	UNID	COEFICIENTE	PREÇO UNITÁRIO	TOTAL
87294	ARGAMASSA TRAÇO 1:2:9 (EM VOLUME DE CIMENTO, CAL E AREIA MÉDIA ÚMIDA) PARA EMBOÇO/MASSA ÚNICA/ASSENTAMENTO DE ALVENARIA DE VEDAÇÃO, PREPARO MECÂNICO COM BETONEIRA 600 L. AF_08/2019	SINAPI	M3	0,00190000	309,80	0,59
94970	CONCRETO FCK = 20MPA, TRAÇO 1:2,7:3 (CIMENTO/ AREIA MÉDIA/ BRITA 1) - PREPARO MECÂNICO COM BETONEIRA 600 L. AF_07/2016	SINAPI	M3	0,01800000	278,79	5,02
92792	CORTE E DOBRA DE AÇO CA-50, DIÂMETRO DE 6,3 MM, UTILIZADO EM ESTRUTURAS DIVERSAS, EXCETO LAJES. AF_12/2015	SINAPI	KG	0,49000000	10,07	4,93
92270	FABRICAÇÃO DE FÔRMA PARA VIGAS, COM MADEIRA SERRADA, E = 25 MM. AF_09/2020	SINAPI	M2	0,17000000	98,08	16,67
88309	PEDREIRO COM ENCARGOS COMPLEMENTARES	SINAPI	H	0,08400000	18,61	1,56
88316	SERVEnte COM ENCARGOS COMPLEMENTARES	SINAPI	H	0,10200000	14,78	1,51
TOTAL SERVIÇO:						30,28
VALOR:						31,15
VALOR ENCARGOS (83.85%):						2,59
VALOR BDI PADRÃO (28.35%):						8,83
VALOR COM BDI:						39,98

6.6. 93183 - VERGA PRÉ-MOLDADA PARA JANELAS COM MAIS DE 1,5 M DE VÃO. AF_03/2016 (M)

ITEM	DESCRIÇÃO	FONTE	UNID	COEFICIENTE	PREÇO UNITÁRIO	TOTAL
0002692	DESMOLDANTE PROTETOR PARA FORMAS DE MADEIRA, DE BASE OLEOSA EMULSIONADA EM AGUA	SINAPI	L	0,00700000	4,95	0,03
00039017	ESPACADOR / DISTANCIADOR CIRCULAR COM ENTRADA LATERAL, EM PLASTICO, PARA VERGALHAO *4,2 A 12,5* MM, COBRIMENTO 20 MM	SINAPI	UN	6,00000000	0,14	0,84
TOTAL MATERIAL:						0,87

SERVIÇO	FONTE	UNID	COEFICIENTE	PREÇO UNITÁRIO	TOTAL	
87294	ARGAMASSA TRAÇO 1:2:9 (EM VOLUME DE CIMENTO, CAL E AREIA MÉDIA ÚMIDA) PARA EMBOÇO/MASSA ÚNICA/ASSENTAMENTO DE ALVENARIA DE VEDAÇÃO, PREPARO MECÂNICO COM BETONEIRA 600 L. AF_08/2019	SINAPI	M3	0,00190000	309,80	0,59
94970	CONCRETO FCK = 20MPA, TRAÇO 1:2,7:3 (CIMENTO/ AREIA MÉDIA/ BRITA 1) - PREPARO MECÂNICO COM BETONEIRA 600 L. AF_07/2016	SINAPI	M3	0,02400000	278,79	6,69
92793	CORTE E DOBRA DE AÇO CA-50, DIÂMETRO DE 8,0 MM, UTILIZADO EM ESTRUTURAS DIVERSAS, EXCETO LAJES. AF_12/2015	SINAPI	KG	0,79000000	10,05	7,94
92270	FABRICAÇÃO DE FÔRMA PARA VIGAS, COM MADEIRA SERRADA, E = 25 MM. AF_09/2020	SINAPI	M2	0,21700000	98,08	21,28
88309	PEDREIRO COM ENCARGOS COMPLEMENTARES	SINAPI	H	0,06800000	18,61	1,27
88316	SERVEnte COM ENCARGOS COMPLEMENTARES	SINAPI	H	0,09400000	14,78	1,39
TOTAL SERVIÇO:					39,16	
VALOR:					40,03	
VALOR ENCARGOS (83.85%):					2,89	
VALOR BDI PADRÃO (28.35%):					11,35	
VALOR COM BDI:					51,38	

6.6. 93184 - VERGA PRÉ-MOLDADA PARA PORTAS COM ATÉ 1,5 M DE VÃO. AF_03/2016 (M)

MATERIAL	FONTE	UNID	COEFICIENTE	PREÇO UNITÁRIO	TOTAL	
0002692	DESMOLDANTE PROTETOR PARA FORMAS DE MADEIRA, DE BASE OLEOSA EMULSIONADA EM AGUA	SINAPI	L	0,00600000	4,95	0,02
00039017	ESPACADOR / DISTANCIADOR CIRCULAR COM ENTRADA LATERAL, EM PLASTICO, PARA VERGALHAO *4,2 A 12,5* MM, COBRIMENTO 20 MM	SINAPI	UN	6,00000000	0,14	0,84
TOTAL MATERIAL:					0,86	
SERVIÇO	FONTE	UNID	COEFICIENTE	PREÇO UNITÁRIO	TOTAL	

A.I.L CONSTRUTORA LTDA-ME
 CNPJ: 15.621.138/0001-85

Fco. Pinto de Macedo Junior
 SÓCIO ADMINISTRADOR

A.I.L Construtora Ltda
 CNPJ: 15.621.138/0001-85

Francisco Pereira de Sousa
 Engº Civil CREA RN 2637-D



A.I.L. CONSTRUTORA LTDA – ME

CNPJ: 15.621.138/0001-85 RUA AUGUSTO DIAS DE OLIVEIRA, 815 – NOVA
 JUAZEIRO – JUAZEIRO DO NORTE – CE CEP: 63.031.760 - TEL. (88) 2106322
 Whatsapp 99957-8210. E-mail: a.i.l.construtoraltda@hotmail.com

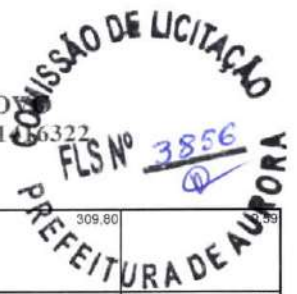

SERVIÇO	DESCRIÇÃO	UNID	QUANTIDADE	VALOR UNITÁRIO	TOTAL
87294	ARGAMASSA TRAÇO 1:2:9 (EM VOLUME DE CIMENTO, CAL E AREIA MÉDIA ÚMIDA) PARA EMBOÇO/MASSA ÚNICA/ASSENTAMENTO DE ALVENARIA DE VEDAÇÃO, PREPARO MECÂNICO COM BETONEIRA 600 L. AF_08/2019	M3	0,00190000	309,80	0,59
94970	CONCRETO FCK = 20MPA, TRAÇO 1:2,7:3 (CIMENTO/ AREIA MÉDIA/ BRITA 1) - PREPARO MECÂNICO COM BETONEIRA 600 L. AF_07/2016	M3	0,01200000	278,79	3,35
92791	CORTE E DOBRA DE AÇO CA-60, DIÂMETRO DE 5,0 MM, UTILIZADO EM ESTRUTURAS DIVERSAS, EXCETO LAJES. AF_12/2015	KG	0,30800000	9,83	3,03
92270	FABRICAÇÃO DE FÔRMA PARA VIGAS, COM MADEIRA SERRADA, E = 25 MM. AF_09/2020	M2	0,12200000	98,08	11,97
88309	PEDREIRO COM ENCARGOS COMPLEMENTARES	H	0,09400000	18,61	1,75
88316	SERVENTE COM ENCARGOS COMPLEMENTARES	H	0,10700000	14,78	1,58
TOTAL SERVIÇO:					22,27
VALOR:					23,13
VALOR ENCARGOS (83.85%):					2,29
VALOR BDI PADRÃO (28.35%):					6,56
VALOR COM BDI:					29,99

7.1. 90844 - KIT DE PORTA DE MADEIRA PARA PINTURA, SEMI-OCA (LEVE OU MÉDIA), PADRÃO MÉDIO, 90X210CM, ESPESSURA DE 3,5CM, ITENS INCLUSOS: DOBRADIÇAS, MONTAGEM E INSTALAÇÃO DO BATENTE, FECHADURA COM EXECUÇÃO DO FURO - FORNECIMENTO E INSTALAÇÃO. AF_12/2019 (UN)

SERVIÇO	DESCRIÇÃO	UNID	QUANTIDADE	VALOR UNITÁRIO	TOTAL
100659	ALIZAR DE 5X1,5CM PARA PORTA FIXADO COM PREGOS, PADRÃO MÉDIO - FORNECIMENTO E INSTALAÇÃO. AF_12/2019	M	10,20000000	5,90	60,18
90806	BATENTE PARA PORTA DE MADEIRA, FIXAÇÃO COM ARGAMASSA, PADRÃO MÉDIO - FORNECIMENTO E INSTALAÇÃO. AF_12/2019_P	UN	1,00000000	247,65	247,65
90830	FECHADURA DE EMBUTIR COM CILINDRO, EXTERNA, COMPLETA, ACABAMENTO PADRÃO MÉDIO, INCLUSO EXECUÇÃO DE FURO - FORNECIMENTO E INSTALAÇÃO. AF_12/2019	UN	1,00000000	109,12	109,12
90823	PORTA DE MADEIRA PARA PINTURA, SEMI-OCA (LEVE OU MÉDIA), 90X210CM, ESPESSURA DE 3,5CM, INCLUSO DOBRADIÇAS - FORNECIMENTO E INSTALAÇÃO. AF_12/2019	UN	1,00000000	275,09	275,09
TOTAL SERVIÇO:					692,04
VALOR:					692,04
VALOR ENCARGOS (83.85%):					62,85
VALOR BDI PADRÃO (28.35%):					196,19
VALOR COM BDI:					888,23

7.2. 90842 - KIT DE PORTA DE MADEIRA PARA PINTURA, SEMI-OCA (LEVE OU MÉDIA), PADRÃO MÉDIO, 70X210CM, ESPESSURA DE 3,5CM, ITENS INCLUSOS: DOBRADIÇAS, MONTAGEM E INSTALAÇÃO DO BATENTE, FECHADURA COM EXECUÇÃO DO FURO - FORNECIMENTO E INSTALAÇÃO. AF_12/2019 (UN)

SERVIÇO	DESCRIÇÃO	UNID	QUANTIDADE	VALOR UNITÁRIO	TOTAL
100659	ALIZAR DE 5X1,5CM PARA PORTA FIXADO COM PREGOS, PADRÃO MÉDIO - FORNECIMENTO E INSTALAÇÃO. AF_12/2019	M	9,80000000	5,90	57,82
90806	BATENTE PARA PORTA DE MADEIRA, FIXAÇÃO COM ARGAMASSA, PADRÃO MÉDIO - FORNECIMENTO E INSTALAÇÃO. AF_12/2019_P	UN	1,00000000	247,65	247,65
91306	FECHADURA DE EMBUTIR PARA PORTAS INTERNAS, COMPLETA, ACABAMENTO PADRÃO MÉDIO, COM EXECUÇÃO DE FURO - FORNECIMENTO E INSTALAÇÃO. AF_12/2019	UN	1,00000000	95,36	95,36
90821	PORTA DE MADEIRA PARA PINTURA, SEMI-OCA (LEVE OU MÉDIA), 70X210CM, ESPESSURA DE 3,5CM, INCLUSO DOBRADIÇAS - FORNECIMENTO E INSTALAÇÃO. AF_12/2019	UN	1,00000000	215,32	215,32
TOTAL SERVIÇO:					616,15
VALOR:					616,15
VALOR ENCARGOS (83.85%):					58,82
VALOR BDI PADRÃO (28.35%):					174,68
VALOR COM BDI:					790,83

7.3. 84845 - JANELA DE MADEIRA TIPO VENEZIANA. DE ABRIR, INCLUSAS GUARNIÇÕES E FERRAGENS (M2)

A.I.L CONSTRUTORA LTDA-ME
 CNPJ: 15.621.138/0001-85

Fco. Pinto de Macedo Junior
 SÓCIO ADMINISTRADOR

A.I.L Construtora Ltda
 CNPJ: 15.621.138/0001-85

Francisco Pereira de Sousa
 Engº Civil CREA RN 2637-D



A.I.L. CONSTRUTORA LTDA - ME

CNPJ: 15.621.138/0001-85 RUA AUGUSTO DIAS DE OLIVEIRA, 815 - NOV
 JUAZEIRO - JUAZEIRO DO NORTE - CE CEP: 63.031.760 - TEL. (88) 21416322
 Whatsapp 99957-8210. E-mail: a.i.l.construtoraltda@hotmail.com



VALOR:	502,67
VALOR BDI PADRÃO (28.35%):	142,46
VALOR COM BDI:	644,97

7.4. C4513 - JANELA EM ALUMINIO ANODIZADO NATURAL/FOSCO, DE CORRER, SEM BANDEIROLA E/OU PEITORIL, SEM VIDRO - FORNECIMENTO E MONTAGEM (M2)

MATERIAL	FORTE	UNID	COEFICIENTE	PREÇO UNITÁRIO	TOTAL
18337 JANELA EM ALUMÍNIO ANODIZADO NATURAL/FOSCO, DE CORRER, SEM BANDEIROLA E/OU PEITORIL, SEM VIDRO (COLOCADA)	SEINFRA	M2	1,00000000	190,72	190,72
TOTAL MATERIAL:					190,72
VALOR:					190,72
VALOR ENCARGOS:					0,00
VALOR BDI PADRÃO (28.35%):					54,07
VALOR COM BDI:					244,79

7.5. C2897 - PINTURA COM SELADOR EM MADEIRA (M2)

MAO DE OBRA	FORTE	UNID	COEFICIENTE	PREÇO UNITÁRIO	TOTAL
12395 PINTOR	SEINFRA	H	0,25000000	20,77	5,19
TOTAL MAO DE OBRA:					5,19
MATERIAL	FORTE	UNID	COEFICIENTE	PREÇO UNITÁRIO	TOTAL
11199 FUNDO BRANCO FOSCO NIVELADOR P/ MADEIRAS	SEINFRA	L	0,13000000	9,89	1,29
TOTAL MATERIAL:					1,29
VALOR:					6,48
VALOR ENCARGOS (83.85%):					3,12
VALOR BDI PADRÃO (28.35%):					1,84
VALOR COM BDI:					8,32

8.1. 94229 - CALHA EM CHAPA DE AÇO GALVANIZADO NÚMERO 24, DESENVOLVIMENTO DE 100 CM, INCLUSO TRANSPORTE VERTICAL. AF_07/2019 (M)

MATERIAL	FORTE	UNID	COEFICIENTE	PREÇO UNITÁRIO	TOTAL
00040784 CALHA QUADRADA DE CHAPA DE AÇO GALVANIZADA NUM 24, CORTE 100 CM	SINAPI	M	1,05000000	83,00	87,15
00005061 PREGO DE AÇO POLIDO COM CABECA 18 X 27 (2 1/2 X 10)	SINAPI	KG	0,02500000	11,41	0,29
00005104 REBITE DE ALUMINIO VAZADO DE REPUXO, 3,2 X 8 MM (1KG = 1025 UNIDADES)	SINAPI	KG	0,00490000	46,71	0,23
00000142 SELANTE ELASTICO MONOCOMPONENTE A BASE DE POLIURETANO (PU) PARA JUNTAS DIVERSAS	SINAPI	310ML	0,16100000	24,73	3,98
00013388 SOLDA EM BARRA DE ESTANHO-CHUMBO 50/50	SINAPI	KG	0,18000000	68,32	12,30
TOTAL MATERIAL:					103,95
SERVIÇO	FORTE	UNID	COEFICIENTE	PREÇO UNITÁRIO	TOTAL
93282 GUINCHO ELÉTRICO DE COLUNA, CAPACIDADE 400 KG, COM MOTO FREIO, MOTOR TRIFÁSICO DE 1,25 CV - CHI DIURNO. AF_03/2016	SINAPI	CHI	0,01830000	18,72	0,31
93281 GUINCHO ELÉTRICO DE COLUNA, CAPACIDADE 400 KG, COM MOTO FREIO, MOTOR TRIFÁSICO DE 1,25 CV - CHP DIURNO. AF_03/2016	SINAPI	CHP	0,01320000	17,43	0,23
88316 SERVENTE COM ENCARGOS COMPLEMENTARES	SINAPI	H	0,63300000	14,78	9,36
88323 TELHADISTA COM ENCARGOS COMPLEMENTARES	SINAPI	H	0,53900000	20,92	11,28
TOTAL SERVIÇO:					21,18
VALOR:					125,13
VALOR ENCARGOS (83.85%):					6,66
VALOR BDI PADRÃO (28.35%):					35,47
VALOR COM BDI:					160,80

A.I.L CONSTRUTORA LTDA-ME
 CNPJ: 15.621.138/0001-85

Fco. Pinto de Macedo Junior
 SÓCIO ADMINISTRADOR

A.I.L Construtora Ltda
 CNPJ: 15.621.138/0001-85

Francisco Pereira de Sousa
 Engº Civil CREA RN 2637-D



A.I.L. CONSTRUTORA LTDA – ME

CNPJ: 15.621.138/0001-85 RUA AUGUSTO DIAS DE OLIVEIRA, 815 – NOROCCIDENTAL
JUAZEIRO – JUAZEIRO DO NORTE – CE CEP: 63.031.760 - TEL. (88) 2106.6322
Whatsapp 99957-8210. E-mail: a.i.l.construtoraltda@hotmail.com



8.2. C4827 - TELHA DE ALUMÍNIO ONDULADA, ESP.=0,7MM (M2)

MAO DE OBRA		FORTE	UNID	COEFICIENTE	PREÇO UNITÁRIO	TOTAL
I0037	AJUDANTE	SEINFRA	H	0.30000000	16,77	5,03
I1530	MONTADOR	SEINFRA	H	0.30000000	20,77	6,23
TOTAL MAO DE OBRA:						11,26
MATERIAL		FORTE	UNID	COEFICIENTE	PREÇO UNITÁRIO	TOTAL
I1215	GANCHO COM PORCA E ARRUELA	SEINFRA	UN	3.00000000	1,42	4,29
I1920	TALA DE AJUSTE	SEINFRA	UN	3.00000000	0,21	0,63
I9141	TELHA ALUMINIO ONDULADA, ALTURA = *18* MM, E = 0,7 MM	SEINFRA	M2	1.10000000	30,89	33,98
TOTAL MATERIAL:						38,87
VALOR:						50,13
VALOR ENCARGOS (83.85%):						6,85
VALOR BDI PADRÃO (28.35%):						14,21
VALOR COM BDI:						64,34

9.1. C0776 - CHAPISCO C/ ARGAMASSA DE CIMENTO E AREIA S/PENEIRAR TRAÇO 1:3 ESP.= 5mm P/ PAREDE (M2)

MAO DE OBRA		FORTE	UNID	COEFICIENTE	PREÇO UNITÁRIO	TOTAL
I2391	PEDREIRO	SEINFRA	H	0.10000000	20,77	2,08
I2543	SERVENTE	SEINFRA	H	0.15000000	15,55	2,33
TOTAL MAO DE OBRA:						4,41
MATERIAL		FORTE	UNID	COEFICIENTE	PREÇO UNITÁRIO	TOTAL
I0109	AREIA MEDIA	SEINFRA	M3	0.00610000	52,65	0,32
I0805	CIMENTO PORTLAND	SEINFRA	KG	2.43000000	0,44	1,07
TOTAL MATERIAL:						1,39
VALOR:						5,80
VALOR ENCARGOS (83.85%):						2,76
VALOR BDI PADRÃO (28.35%):						1,64
VALOR COM BDI:						7,44

9.2. C3037 - REBOCO C/ ARGAMASSA DE CIMENTO E AREIA PENEIRADA, TRAÇO 1:4 (M2)

MAO DE OBRA		FORTE	UNID	COEFICIENTE	PREÇO UNITÁRIO	TOTAL
I2391	PEDREIRO	SEINFRA	H	0.60000000	20,77	12,46
I2543	SERVENTE	SEINFRA	H	0.60000000	15,55	9,33
TOTAL MAO DE OBRA:						21,79
SERVICO		FORTE	UNID	COEFICIENTE	PREÇO UNITÁRIO	TOTAL
C0165	ARGAMASSA DE CIMENTO E AREIA PEN. TRAÇO 1:4	SEINFRA	M3	0.02500000	729,22	18,23
TOTAL SERVICIO:						18,23
VALOR:						40,02
VALOR ENCARGOS (83.85%):						21,70
VALOR BDI PADRÃO (28.35%):						11,35
VALOR COM BDI:						51,37

9.3. C4445 - CERÂMICA ESMALTADA RETIFICADA C/ ARG. PRÉ-FABRICADA ACIMA DE 30x30cm (900cm²) - PEI-5/PEI-4 - P/ PAREDE (M2)

MAO DE OBRA		FORTE	UNID	COEFICIENTE	PREÇO UNITÁRIO	TOTAL
I1328	LADRILHISTA	SEINFRA	H	0.72000000	20,77	14,95
I2543	SERVENTE	SEINFRA	H	0.72000000	15,55	11,20

A.I.L CONSTRUTORA LTDA-ME
CNPJ: 15.621.138/0001-85

Fco. Pinto de Macedo Junior
SÓCIO ADMINISTRADOR

A.I.L Construtora Ltda
CNPJ: 15.621.138/0001-85

Francisco Pereira de Sousa
Engº Civil CREA RN 2637-D



A.I.L. CONSTRUTORA LTDA – ME

CNPJ: 15.621.138/0001-85 RUA AUGUSTO DIAS DE OLIVEIRA, 815 – NOVO
 JUAZEIRO – JUAZEIRO DO NORTE – CE CEP: 63.031.760 - TEL. (88) 2145-8522
 Whatsapp 99957-8210. E-mail: a.i.l.construtoraltda@hotmail.com

COMISSÃO DE LICITAÇÃO
 FLS Nº 3859
 ASSINATURA DE AUTOR

						TOTAL MAO DE OBRA:	25,18
MATERIAL		FORTE	UNID	COEFICIENTE	PREÇO UNITÁRIO	TOTAL	
16508	ARGAMASSA COLANTE PRÉ-FABRICADA P/ CERÂMICAS E PORCELANATOS	SEINFRA	KG	8.00000000			42,64
16500	CERÂMICA ESMALTADA RETIFICADA DIMENSÕES MAIORES DE 30x30cm (900 cm²) - PEI-5/PEI-4	SEINFRA	M2	1.10000000	33,88		37,27
						TOTAL MATERIAL:	49,91
						VALOR:	76,06
						VALOR ENCARGOS (83.85%):	16,25
						VALOR BDI PADRÃO (28.35%):	21,56
						VALOR COM BDI:	97,62

10.1. C1920 - PISO INDUSTRIAL NATURAL ESP.= 12mm, INCLUS. POLIMENTO (INTERNO) (M2)

EQUIPAMENTO		FORTE	UNID	COEFICIENTE	PREÇO UNITÁRIO	TOTAL	
10733	DESEMPENADEIRA ELÉTRICA (CHP)	SEINFRA	H	0.20000000	0,97		0,19
10748	MÁQUINA DE POLIR (CHP)	SEINFRA	H	0.80000000	0,67		0,54
						TOTAL EQUIPAMENTO:	0,73
MAO DE OBRA		FORTE	UNID	COEFICIENTE	PREÇO UNITÁRIO	TOTAL	
1227	GRANITEIRO / MARMORISTA	SEINFRA	H	1.50000000	20,77		31,16
12391	PEDREIRO	SEINFRA	H	1.20000000	20,77		24,92
12543	SERVENTE	SEINFRA	H	1.20000000	15,55		18,66
						TOTAL MAO DE OBRA:	74,74

MATERIAL		FORTE	UNID	COEFICIENTE	PREÇO UNITÁRIO	TOTAL	
10034	AGREGADO DE ALTA RESISTÊNCIA PARA PISOS	SEINFRA	KG	21.00000000	0,37		7,77
10108	AREIA GROSSA	SEINFRA	M3	0.03000000	58,28		1,75
10508	CERA	SEINFRA	KG	0.15000000	12,60		1,89
10805	CIMENTO PORTLAND	SEINFRA	KG	26.58000000	0,44		11,70
10967	DISCO DE DESBASTE DE 7"	SEINFRA	UN	0.03000000	14,20		0,43
11101	ESMERIL N.36	SEINFRA	UN	0.10000000	28,71		2,87
11102	ESMERIL N.60	SEINFRA	UN	0.05000000	27,43		1,37
11316	JUNTA PLÁSTICA "I" 27MM PARA PISOS	SEINFRA	M	2.50000000	1,08		2,70
						TOTAL MATERIAL:	30,48
						VALOR:	105,95
						VALOR ENCARGOS (83.85%):	45,83
						VALOR BDI PADRÃO (28.35%):	30,04
						VALOR COM BDI:	135,99

A.I.L. CONSTRUTORA

10.2. C1609 - LASTRO DE CONCRETO INCLUINDO PREPARO E LANÇAMENTO (M3)

MAO DE OBRA		FORTE	UNID	COEFICIENTE	PREÇO UNITÁRIO	TOTAL	
12391	PEDREIRO	SEINFRA	H	2.00000000	20,77		41,54
12543	SERVENTE	SEINFRA	H	16.00000000	15,55		248,80
						TOTAL MAO DE OBRA:	290,34
MATERIAL		FORTE	UNID	COEFICIENTE	PREÇO UNITÁRIO	TOTAL	
10109	AREIA MEDIA	SEINFRA	M3	0.69800000	52,65		36,75
10280	BRITA	SEINFRA	M3	0.87800000	59,43		52,18
10805	CIMENTO PORTLAND	SEINFRA	KG	220.00000000	0,44		96,80
						TOTAL MATERIAL:	185,73
						VALOR:	476,07

A.I.L CONSTRUTORA LTDA-ME
 CNPJ: 15.621.138/0001-85

Fco. Pinto de Macedo Junior
 SÓCIO ADMINISTRADOR

A.I.L Construtora Ltda
 CNPJ: 15.621.138/0001-85

Francisco Pereira de Sousa
 Engº Civil CREA RN 2637-D



A.I.L. CONSTRUTORA LTDA – ME

CNPJ: 15.621.138/0001-85 RUA AUGUSTO DIAS DE OLIVEIRA, 815 – NOVO

JUAZEIRO – JUAZEIRO DO NORTE – CE CEP: 63.031.760 - TEL. (88) 21416322

Whatsapp 99957-8210. E-mail: a.i.l.construtoraltda@hotmail.com

COMISSÃO DE LICITAÇÃO
PREFEITURA DE JUAZEIRO
ELNº 3860

VALOR ENCARGOS (83.85%):	185,99
VALOR BDI PADRÃO (28.35%):	134,97
VALOR COM BDI:	611,04

10.3. C3001 - CERÂMICA ESMALTADA RETIFICADA C/ ARG. PRÉ-FABRICADA ACIMA DE 30x30 cm (900 cm²) - PEI-5/PEI-4 - P/ PISO (M2)

MAO DE OBRA	FONTES	UNID	COEFICIENTE	PREÇO UNITÁRIO	TOTAL	
11328	LADRIHISTA	SEINFRA	H	0,60000000	20,77	12,46
12543	SERVENTE	SEINFRA	H	0,60000000	15,55	9,33
TOTAL MAO DE OBRA:					36,32	21,79

MATERIAL	FONTES	UNID	COEFICIENTE	PREÇO UNITÁRIO	TOTAL	
16508	ARGAMASSA COLANTE PRÉ-FABRICADA P/ CERÂMICAS E PORCELANATOS	SEINFRA	KG	8,00000000	1,58	12,64
16500	CERÂMICA ESMALTADA RETIFICADA DIMENSÕES MAIORES DE 30x30cm (900 cm²) - PEI-5/PEI-4	SEINFRA	M2	1,10000000	33,88	37,27
TOTAL MATERIAL:					49,91	50,91
VALOR:					71,70	71,70
VALOR ENCARGOS (83.85%):					13,54	85,24
VALOR BDI PADRÃO (28.35%):					20,33	105,57
VALOR COM BDI:					92,03	197,60

10.4. 92396 - EXECUÇÃO DE PASSEIO EM PISO INTERTRAVADO, COM BLOCO RETANGULAR COR NATURAL DE 20 X 10 CM, ESPESSURA 6 CM. AF_12/2015 (M2)

MATERIAL	FONTES	UNID	COEFICIENTE	PREÇO UNITÁRIO	TOTAL	
0000370	AREIA MEDIA - POSTO JAZIDA/FORNECEDOR (RETIRADO NA JAZIDA, SEM TRANSPORTE)	SINAPI	M3	0,05680000	62,40	3,54
00036155	BLOQUETE/PISO INTERTRAVADO DE CONCRETO - MODELO ONDA/16 FACES/RETANGULAR/TUOLINHO/PAVER/HOLANDES/PARALELEPIPEDO, 20 CM X 10 CM, E = 6 CM, RESISTENCIA DE 35 MPA (NBR 9781), COR NATURAL	SINAPI	M2	1,04870000	23,95	25,12
00004741	PO DE PEDRA (POSTO PEDREIRA/FORNECEDOR, SEM FRETE)	SINAPI	M3	0,00650000	50,30	0,33
TOTAL MATERIAL:					28,99	29,00

SERVICO	FONTES	UNID	COEFICIENTE	PREÇO UNITÁRIO	TOTAL	
88260	CALCETEIRO COM ENCARGOS COMPLEMENTARES	SINAPI	H	0,39750000	18,52	7,36
91285	CORTADORA DE PISO COM MOTOR 4 TEMPOS A GASOLINA, POTÊNCIA DE 13 HP, COM DISCO DE CORTE DIAMANTADO SEGMENTADO PARA CONCRETO, DIÂMETRO DE 350 MM, FURO DE 1" (14 X 1") - CHI DIURNO. AF_08/2015	SINAPI	CHI	0,15040000	0,82	0,12
91283	CORTADORA DE PISO COM MOTOR 4 TEMPOS A GASOLINA, POTÊNCIA DE 13 HP, COM DISCO DE CORTE DIAMANTADO SEGMENTADO PARA CONCRETO, DIÂMETRO DE 350 MM, FURO DE 1" (14 X 1") - CHP DIURNO. AF_08/2015	SINAPI	CHP	0,04830000	16,26	0,79
91278	PLACA VIBRATÓRIA REVERSÍVEL COM MOTOR 4 TEMPOS A GASOLINA, FORÇA CENTRÍFUGA DE 25 KN (2500 KGF), POTÊNCIA 5,5 CV - CHI DIURNO. AF_08/2015	SINAPI	CHI	0,19470000	0,53	0,10
91277	PLACA VIBRATÓRIA REVERSÍVEL COM MOTOR 4 TEMPOS A GASOLINA, FORÇA CENTRÍFUGA DE 25 KN (2500 KGF), POTÊNCIA 5,5 CV - CHP DIURNO. AF_08/2015	SINAPI	CHP	0,00410000	7,18	0,03
88316	SERVENTE COM ENCARGOS COMPLEMENTARES	SINAPI	H	0,39750000	14,78	5,88
TOTAL SERVICO:					14,28	14,28
VALOR:					43,27	43,27
VALOR ENCARGOS (83.85%):					4,03	47,30
VALOR BDI PADRÃO (28.35%):					12,27	59,57
VALOR COM BDI:					55,54	102,84

11.1. C3970 - FORRO DE GESSO CONVENCIONAL (60x60)cm COM TIRO E ARAME GALVANIZADO ENCAPADO - FORNECIMENTO E MONTAGEM (M2)

MATERIAL	FONTES	UNID	COEFICIENTE	PREÇO UNITÁRIO	TOTAL
----------	--------	------	-------------	----------------	-------

A.I.L CONSTRUTORA LTDA-ME
CNPJ: 15.621.138/0001-85

Fco. Pinto de Macedo Junior
SÓCIO ADMINISTRADOR

A.I.L Construtora Ltda
CNPJ: 15.621.138/0001-85

Francisco Pereira de Sousa
Engº Civil CREA RN 2637-D



A.I.L. CONSTRUTORA LTDA - ME

CNPJ: 15.621.138/0001-85 RUA AUGUSTO DIAS DE OLIVEIRA, 815 - NOV
 JUAZEIRO - JUAZEIRO DO NORTE - CE CEP: 63.031.760 - TEL. (88) 2141632
 Whatsapp 99957-8210. E-mail: a.i.l.construtoraltda@hotmail.com



18288	FORRO DE GESSO CONVENCIONAL (60x60)cm COM TIRO E ARAME GALVANIZADO ENCAPADO	SEINFRA	M2	1,00000000	23,71	23,71
TOTAL MATERIAL:						23,71
VALOR:						23,71
VALOR ENCARGOS:						0,00
VALOR BDI PADRÃO (28.35%):						6,72
VALOR COM BDI:						30,43

11.2. 88486 - APLICAÇÃO MANUAL DE PINTURA COM TINTA LÁTEX PVA EM TETO, DUAS DEMÃOS. AF_06/2014 (M2)

MATERIAL	FORTE	UNID	COEFICIENTE	PREÇO UNITÁRIO	TOTAL	
00007356	TINTA ACRILICA PREMIUM, COR BRANCO FOSCO	SINAPI	L	0,33000000	19,38	6,40
TOTAL MATERIAL:						6,40
SERVICO	FORTE	UNID	COEFICIENTE	PREÇO UNITÁRIO	TOTAL	
88310	PINTOR COM ENCARGOS COMPLEMENTARES	SINAPI	H	0,17000000	19,62	3,34
88316	SERVENTE COM ENCARGOS COMPLEMENTARES	SINAPI	H	0,06200000	14,78	0,92
TOTAL SERVICIO:						4,28
VALOR:						10,66
VALOR ENCARGOS (83.85%):						1,28
VALOR BDI PADRÃO (28.35%):						3,02
VALOR COM BDI:						13,68

12.1. CP-0003 - INSTALAÇÃO E FORNECIMENTO DE CAIXA D'AGUA DE 1000L (UN)

VALOR:	400,59
null	0,00
VALOR BDI PADRÃO (28.35%):	113,57
VALOR COM BDI:	514,16

12.2. C3017 - PIA DE AÇO INOX (1.20x0.60)m C/ 1 CUBA E ACESSÓRIOS (UN)

MAO DE OBRA	FORTE	UNID	COEFICIENTE	PREÇO UNITÁRIO	TOTAL	
10043	AJUDANTE DE ENCANADOR	SEINFRA	H	2,00000000	16,77	33,54
12320	ENCANADOR	SEINFRA	H	2,00000000	20,32	40,64
12391	PEDREIRO	SEINFRA	H	2,00000000	20,77	41,54
12543	SERVENTE	SEINFRA	H	2,00000000	15,55	31,10
TOTAL MAO DE OBRA:						146,82
MATERIAL	FORTE	UNID	COEFICIENTE	PREÇO UNITÁRIO	TOTAL	
0108	AREIA GROSSA	SEINFRA	M3	0,01900000	58,28	1,11
10169	AÇO CA-60	SEINFRA	KG	0,60000000	6,46	3,88
10805	CIMENTO PORTLAND	SEINFRA	KG	9,83000000	0,44	4,33
12344	FITA VEDA ROSCA 25M x 3/4"	SEINFRA	UN	1,10000000	5,37	5,91
11605	PEDRISCO	SEINFRA	M3	0,02600000	57,64	1,50
12487	PIA EM INOX C/ 1 CUBA 1,20x0,60 - C18/A304	SEINFRA	UN	1,00000000	128,70	128,70
11863	SIFÃO CROMADO 2"	SEINFRA	UN	1,00000000	128,01	128,01
12503	TORNEIRA DE METAL BRANCO 3/4", CANO LONGO (PADRÃO POPULAR)	SEINFRA	UN	1,00000000	29,03	29,03
12264	VÁLVULA AMERICANA P/PIA 3 1/2"	SEINFRA	UN	1,00000000	34,36	34,36
TOTAL MATERIAL:						336,83
VALOR:						483,65
VALOR ENCARGOS (83.85%):						89,92

A.I.L CONSTRUTORA LTDA-ME
 CNPJ: 15.621.138/0001-85

Fco. Pinto de Macedo Junior
 SÓCIO ADMINISTRADOR

A.I.L Construtora Ltda
 CNPJ: 15.621.138/0001-85

Francisco Pereira de Sousa
 Engº Civil CREA RN 2637-D



A.I.L. CONSTRUTORA LTDA – ME

CNPJ: 15.621.138/0001-85 RUA AUGUSTO DIAS DE OLIVEIRA, 815 – NOVA
JUAZEIRO – JUAZEIRO DO NORTE – CE CEP: 63.031.760 - TEL. (88) 21416333
Whatsapp 99957-8210. E-mail: a.i.l.construtoraltda@hotmail.com

COMISSÃO DE LICITAÇÃO
PRÉF. JUAZEIRO DO NORTE
FLS Nº 3862
28/08/2011

VALOR BDI PADRÃO (28,35%):	22,82
VALOR COM BDI:	620,76

12.3. C2619 - TUBO PVC SOLD. MARROM D= 50mm (1 1/2") (M)

MAO DE OBRA		FORTE	UNID	COEFICIENTE	PREÇO UNITÁRIO	TOTAL
I0043	AJUDANTE DE ENCANADOR	SEINFRA	H	0,24000000	16,77	4,02
I2320	ENCANADOR	SEINFRA	H	0,24000000	20,32	4,88
TOTAL MAO DE OBRA:						8,90

MATERIAL		FORTE	UNID	COEFICIENTE	PREÇO UNITÁRIO	TOTAL
I0026	ADESIVO PARA TUBO DE PVC RIGIDO	SEINFRA	KG	0,00120000	35,22	0,04
I1888	SOLUÇÃO LIMPADORA PARA PVC RIGIDO	SEINFRA	L	0,00050000	30,59	0,02
I2203	TUBO PVC SOLDÁVEL DE 50MM (1 1/2")	SEINFRA	M	1,01000000	8,73	8,82
TOTAL MATERIAL:						8,88

VALOR:	17,78
VALOR ENCARGOS (83,85%):	5,38
VALOR BDI PADRÃO (28,35%):	5,04
VALOR COM BDI:	22,82

12.4. C2616 - TUBO PVC SOLD. MARROM D= 25mm (3/4") (M)

MAO DE OBRA		FORTE	UNID	COEFICIENTE	PREÇO UNITÁRIO	TOTAL
I0043	AJUDANTE DE ENCANADOR	SEINFRA	H	0,12000000	16,77	2,01
I2320	ENCANADOR	SEINFRA	H	0,12000000	20,32	2,44
TOTAL MAO DE OBRA:						4,45

MATERIAL		FORTE	UNID	COEFICIENTE	PREÇO UNITÁRIO	TOTAL
I0026	ADESIVO PARA TUBO DE PVC RIGIDO	SEINFRA	KG	0,00050000	35,22	0,02
I1888	SOLUÇÃO LIMPADORA PARA PVC RIGIDO	SEINFRA	L	0,00020000	30,59	0,01
I2200	TUBO PVC SOLDÁVEL DE 25MM (3/4")	SEINFRA	M	1,01000000	2,33	2,35
TOTAL MATERIAL:						2,38

VALOR:	6,83
VALOR ENCARGOS (83,85%):	2,69
VALOR BDI PADRÃO (28,35%):	1,94
VALOR COM BDI:	8,77

12.5. C2615 - TUBO PVC SOLD. MARROM D= 20mm (1/2") (M)

MAO DE OBRA		FORTE	UNID	COEFICIENTE	PREÇO UNITÁRIO	TOTAL
I0043	AJUDANTE DE ENCANADOR	SEINFRA	H	0,09000000	16,77	1,51
I2320	ENCANADOR	SEINFRA	H	0,09000000	20,32	1,83
TOTAL MAO DE OBRA:						3,34

MATERIAL		FORTE	UNID	COEFICIENTE	PREÇO UNITÁRIO	TOTAL
I0026	ADESIVO PARA TUBO DE PVC RIGIDO	SEINFRA	KG	0,00040000	35,22	0,01
I1888	SOLUÇÃO LIMPADORA PARA PVC RIGIDO	SEINFRA	L	0,00020000	30,59	0,01
I2199	TUBO PVC SOLDÁVEL DE 20MM (1/2")	SEINFRA	M	1,01000000	1,68	1,70
TOTAL MATERIAL:						1,72

VALOR:	5,06
VALOR ENCARGOS (83,85%):	2,02
VALOR BDI PADRÃO (28,35%):	1,43
VALOR COM BDI:	6,49

A.I.L CONSTRUTORA LTDA-ME
CNPJ: 15.621.138/0001-85

Fco. Pinto de Macedo Junior
SÓCIO ADMINISTRADOR

A.I.L Construtora Ltda
CNPJ: 15.621.138/0001-85

Francisco Pereira de Sousa
Engº Civil CREA RN 2637-D



A.I.L. CONSTRUTORA LTDA - ME

CNPJ: 15.621.138/0001-85 RUA AUGUSTO DIAS DE OLIVEIRA, 815 - NOV
JUAZEIRO - JUAZEIRO DO NORTE - CE CEP: 63.031.760 - TEL. (88) 2141632
Whatsapp 99957-8210. E-mail: a.i.l.construtoraltda@hotmail.com

COMISSÃO DE LICITAÇÃO
FLS Nº 3863
PREFEITURA DE AURORA

12.6. C0492 - BUCHA REDUÇÃO PVC ROSC. D=1 1/2"X3/4" (50X25mm) (UN)

MÃO DE OBRA		FORTE	UNID	COEFICIENTE	PREÇO UNITÁRIO	TOTAL
I0043	AJUDANTE DE ENCANADOR	SEINFRA	H	0,14000000	16,77	2,35
I2320	ENCANADOR	SEINFRA	H	0,14000000	20,32	2,84
TOTAL MÃO DE OBRA:						5,19
MATERIAL		FORTE	UNID	COEFICIENTE	PREÇO UNITÁRIO	TOTAL
I0306	BUCHA REDUÇÃO PVC ROSCAVEL DE 1 1/2"X 3/4"	SEINFRA	UN	1,00000000	4,69	4,69
I1180	FITA DE VEDAÇÃO	SEINFRA	M	1,18000000	0,22	0,26
TOTAL MATERIAL:						4,95
VALOR:						10,14
VALOR ENCARGOS (83.85%):						3,13
VALOR BDI PADRÃO (28.35%):						2,87
VALOR COM BDI:						13,01

12.7. C2390 - TE PVC SOLD./ROSCA D=25mmX25mmX3/4" (UN)

MÃO DE OBRA		FORTE	UNID	COEFICIENTE	PREÇO UNITÁRIO	TOTAL
I0043	AJUDANTE DE ENCANADOR	SEINFRA	H	0,20000000	16,77	3,35
I2320	ENCANADOR	SEINFRA	H	0,20000000	20,32	4,06
TOTAL MÃO DE OBRA:						7,41
MATERIAL		FORTE	UNID	COEFICIENTE	PREÇO UNITÁRIO	TOTAL
I0026	ADESIVO PARA TUBO DE PVC RIGIDO	SEINFRA	KG	0,00500000	35,22	0,18
I1180	FITA DE VEDAÇÃO	SEINFRA	M	0,39000000	0,22	0,09
I1888	SOLUÇÃO LIMPADORA PARA PVC RIGIDO	SEINFRA	L	0,00800000	30,59	0,24
I2003	TE PVC SOLDAVEL COM ROSCA BOLSA CENTRAL 25 X 3/4"	SEINFRA	UN	1,00000000	2,95	2,95
TOTAL MATERIAL:						3,46
VALOR:						10,87
VALOR ENCARGOS (83.85%):						4,48
VALOR BDI PADRÃO (28.35%):						3,08
VALOR COM BDI:						13,95

A.I.L.

12.8. C1526 - JOELHO 90 PVC SOLD./ROSCA. D= 25mmX3/4" (UN)

MÃO DE OBRA		FORTE	UNID	COEFICIENTE	PREÇO UNITÁRIO	TOTAL
I0043	AJUDANTE DE ENCANADOR	SEINFRA	H	0,20000000	16,77	3,35
I2320	ENCANADOR	SEINFRA	H	0,20000000	20,32	4,06
TOTAL MÃO DE OBRA:						7,41
MATERIAL		FORTE	UNID	COEFICIENTE	PREÇO UNITÁRIO	TOTAL
I0026	ADESIVO PARA TUBO DE PVC RIGIDO	SEINFRA	KG	0,00250000	35,22	0,09
I1180	FITA DE VEDAÇÃO	SEINFRA	M	0,40000000	0,22	0,09
I1303	JOELHO PVC SOLDAVEL COM ROSCA DE 25X3/4"	SEINFRA	UN	1,00000000	2,09	2,09
I1888	SOLUÇÃO LIMPADORA PARA PVC RIGIDO	SEINFRA	L	0,00400000	30,59	0,12
TOTAL MATERIAL:						2,39
VALOR:						9,80
VALOR ENCARGOS (83.85%):						4,48
VALOR BDI PADRÃO (28.35%):						2,78
VALOR COM BDI:						12,58

A.I.L CONSTRUTORA LTDA-ME
CNPJ: 15.621.138/0001-85

Fco. Pinto de Macedo Junior
SÓCIO ADMINISTRADOR

A.I.L Construtora Ltda
CNPJ: 15.621.138/0001-85

Francisco Pereira de Sousa
Engº Civil CREA RN 2637-D



A.I.L. CONSTRUTORA LTDA - ME

CNPJ: 15.621.138/0001-85 RUA AUGUSTO DIAS DE OLIVEIRA, 815 - NOV
JUAZEIRO - JUAZEIRO DO NORTE - CE CEP: 63.031.760 - TEL. (88) 21416322
Whatsapp 99957-8210. E-mail: a.i.l.construtoraltda@hotmail.com

COMISSÃO DE LICITAÇÃO
FLS Nº 3864
PREFEITURA DE AURORA

12.9. C2498 - TORNEIRA DE BÓIA D= 25mm (1") (UN)

MAO DE OBRA		FONTE	UNID	COEFICIENTE	PREÇO UNITÁRIO	TOTAL
I0043	AJUDANTE DE ENCANADOR	SEINFRA	H	0,34000000	16,77	5,70
I2320	ENCANADOR	SEINFRA	H	0,34000000	20,32	6,91
TOTAL MAO DE OBRA:						12,61
MATERIAL		FONTE	UNID	COEFICIENTE	PREÇO UNITÁRIO	TOTAL
I1180	FITA DE VEDAÇÃO	SEINFRA	M	0,60000000	0,22	0,13
I2122	TORNEIRA DE BOIA EM LATÃO (BOIA PLAST) DN 25MM (1")	SEINFRA	UN	1,00000000	26,76	26,76
TOTAL MATERIAL:						26,89
VALOR:						39,50
VALOR ENCARGOS (83.85%):						7,62
VALOR BDI PADRÃO (28.35%):						11,20
VALOR COM BDI:						50,70

12.10. C1242 - ENGATE PLÁSTICO (INSTALADO) (UN)

MAO DE OBRA		FONTE	UNID	COEFICIENTE	PREÇO UNITÁRIO	TOTAL
I2320	ENCANADOR	SEINFRA	H	0,15000000	20,32	3,05
TOTAL MAO DE OBRA:						3,05
MATERIAL		FONTE	UNID	COEFICIENTE	PREÇO UNITÁRIO	TOTAL
I1092	ENGATE DE PVC	SEINFRA	UN	1,00000000	4,25	4,25
I1180	FITA DE VEDAÇÃO	SEINFRA	M	1,00000000	0,22	0,22
TOTAL MATERIAL:						4,47
VALOR:						7,52
VALOR ENCARGOS (83.85%):						1,81
VALOR BDI PADRÃO (28.35%):						2,13
VALOR COM BDI:						9,65

12.11. C1151 - DUCHA P/ WC CROMADO (INSTALADO) (UN)

MAO DE OBRA		FONTE	UNID	COEFICIENTE	PREÇO UNITÁRIO	TOTAL
I0043	AJUDANTE DE ENCANADOR	SEINFRA	H	0,50000000	16,77	8,39
I2320	ENCANADOR	SEINFRA	H	0,50000000	20,32	10,16
TOTAL MAO DE OBRA:						18,55
MATERIAL		FONTE	UNID	COEFICIENTE	PREÇO UNITÁRIO	TOTAL
I0797	CHUVEIRO-DUCHA CROMADO 1/2"	SEINFRA	UN	1,00000000	39,73	39,73
I1180	FITA DE VEDAÇÃO	SEINFRA	M	0,28000000	0,22	0,06
TOTAL MATERIAL:						39,79
VALOR:						58,34
VALOR ENCARGOS (83.85%):						11,21
VALOR BDI PADRÃO (28.35%):						16,54
VALOR COM BDI:						74,88

12.12. C1996 - PORTA TOALHA DE PAPEL - METALICO (INSTALADO) (UN)

MAO DE OBRA		FONTE	UNID	COEFICIENTE	PREÇO UNITÁRIO	TOTAL
I2391	PEDREIRO	SEINFRA	H	0,50000000	20,77	10,39
TOTAL MAO DE OBRA:						10,39
MATERIAL		FONTE	UNID	COEFICIENTE	PREÇO UNITÁRIO	TOTAL
I1717	PORTA TOALHA DE PAPEL - METÁLICO	SEINFRA	UN	1,00000000	26,83	26,83

A.I.L CONSTRUTORA LTDA-ME
CNPJ: 15.621.138/0001-85

Fco. Pinto de Macedo Junior
SÓCIO ADMINISTRADOR

A.I.L Construtora Ltda
CNPJ: 15.621.138/0001-85

Francisco Pereira de Sousa
Engº Civil CREA RN 2637-D



A.I.L. CONSTRUTORA LTDA - ME

CNPJ: 15.621.138/0001-85 RUA AUGUSTO DIAS DE OLIVEIRA, 815 - NOVO
JUAZEIRO - JUAZEIRO DO NORTE - CE CEP: 63.031.760 - TEL. (88) 21416-1111
Whatsapp 99957-8210. E-mail: a.i.l.construtoraltda@hotmail.com

COMISSÃO DE LICITAÇÃO
FLS Nº 3865
PREFEITURA DE AURORA

TOTAL MATERIAL:	28,83
VALOR:	37,22
VALOR ENCARGOS (83.85%):	6,26
VALOR BDI PADRÃO (28.35%):	10,55
VALOR COM BDI:	47,77

12.13. C2167 - REGISTRO DE GAVETA C/CANOPLA CROMADA D= 25mm (1") (UN)

MAO DE OBRA	FONTES	UNID	COEFICIENTE	PREÇO UNITÁRIO	TOTAL	
I0043	AJUDANTE DE ENCANADOR	SEINFRA	H	0,61000000	16,77	10,23
I2320	ENCANADOR	SEINFRA	H	0,61000000	20,32	12,40

TOTAL MAO DE OBRA: 22,63

MATERIAL	FONTES	UNID	COEFICIENTE	PREÇO UNITÁRIO	TOTAL	
I1180	FITA DE VEDAÇÃO	SEINFRA	M	1,20000000	0,22	0,26
I1807	REGISTRO DE GAVETA CROMADA 25MM (1")	SEINFRA	UN	1,00000000	53,57	53,57

TOTAL MATERIAL: 53,83

VALOR: 76,56

VALOR ENCARGOS (83.85%): 13,67

VALOR BDI PADRÃO (28.35%): 21,70

VALOR COM BDI: 98,26

12.14. C2170 - REGISTRO DE PRESSAO C/CANOPLA CROMADA D=25MM (1") (UN)

MAO DE OBRA	FONTES	UNID	COEFICIENTE	PREÇO UNITÁRIO	TOTAL	
I0043	AJUDANTE DE ENCANADOR	SEINFRA	H	0,61000000	16,77	10,23
I2320	ENCANADOR	SEINFRA	H	0,61000000	20,32	12,40

TOTAL MAO DE OBRA: 22,63

MATERIAL	FONTES	UNID	COEFICIENTE	PREÇO UNITÁRIO	TOTAL	
I1180	FITA DE VEDAÇÃO	SEINFRA	M	1,20000000	0,22	0,26
I2593	REGISTRO DE PRESSÃO CROMADA 25MM (1")	SEINFRA	UN	1,00000000	50,19	50,19

TOTAL MATERIAL: 50,45

VALOR: 73,08

VALOR ENCARGOS (83.85%): 13,67

VALOR BDI PADRÃO (28.35%): 20,72

VALOR COM BDI: 93,80

12.15. C4762 - CAIXA DE LIGAÇÃO PVC 4" X 2" (UN)

MAO DE OBRA	FONTES	UNID	COEFICIENTE	PREÇO UNITÁRIO	TOTAL	
I0042	AJUDANTE DE ELETRICISTA	SEINFRA	H	0,15000000	16,77	2,52
I2312	ELETRICISTA	SEINFRA	H	0,15000000	20,77	3,12

TOTAL MAO DE OBRA: 5,64

MATERIAL	FONTES	UNID	COEFICIENTE	PREÇO UNITÁRIO	TOTAL	
I6432	CAIXA DE EMBUTIR PVC - 4X2 RETANGULAR	SEINFRA	UN	1,00000000	1,37	1,37

TOTAL MATERIAL: 1,37

VALOR: 7,01

VALOR ENCARGOS (83.85%): 3,44

VALOR BDI PADRÃO (28.35%): 1,99

VALOR COM BDI: 9,00

A.I.L CONSTRUTORA LTDA-ME
CNPJ: 15.621.138/0001-85

Fco. Pinto de Macedo Junior
SÓCIO ADMINISTRADOR

A.I.L Construtora Ltda
CNPJ: 15.621.138/0001-85

Francisco Pereira de Sousa
Engº Civil CREA RN 2637-D



A.I.L. CONSTRUTORA LTDA - ME

CNPJ: 15.621.138/0001-85 RUA AUGUSTO DIAS DE OLIVEIRA, 815 - NOVO JUAZEIRO - JUAZEIRO DO NORTE - CE CEP: 63.031.760 - TEL. (88) 21416374
Whatsapp 99957-8210. E-mail: a.i.l.construtoraltda@hotmail.com

COMISSÃO DE LICITAÇÃO
FLS Nº 3866
PREFEITURA DE AURORA

13.2. C1184 - ELETRODUTO FLEXÍVEL, TIPO GARGANTA (M)

MAO DE OBRA		FORTE	UNID	COEFICIENTE	PREÇO UNITÁRIO	TOTAL
I0042	AJUDANTE DE ELETRICISTA	SEINFRA	H	0.80000000	16,77	13,42
TOTAL MAO DE OBRA:						13,42
MATERIAL		FORTE	UNID	COEFICIENTE	PREÇO UNITÁRIO	TOTAL
I1084	ELETRODUTO FLEXIVEL TIPO GARGANTA	SEINFRA	M	1.00000000	1,34	1,34
TOTAL MATERIAL:						1,34
VALOR:						14,76
VALOR ENCARGOS (83.85%):						8,29
VALOR BDI PADRÃO (28.35%):						4,18
VALOR COM BDI:						18,94

13.3. C2067 - QUADRO DE DISTRIBUIÇÃO DE LUZ EMBUTIR ATÉ 12 DIVISÕES 207X332X95mm, C/BARRAMENTO (UN)

MAO DE OBRA		FORTE	UNID	COEFICIENTE	PREÇO UNITÁRIO	TOTAL
I0042	AJUDANTE DE ELETRICISTA	SEINFRA	H	2.00000000	16,77	33,54
I2312	ELETRICISTA	SEINFRA	H	2.00000000	20,77	41,54
TOTAL MAO DE OBRA:						75,08
MATERIAL		FORTE	UNID	COEFICIENTE	PREÇO UNITÁRIO	TOTAL
I0193	BARRAMENTO NEUTRO P/ BAIXA TENSÃO	SEINFRA	UN	1.00000000	25,26	25,26
I0194	BARRAMENTO PRINCIPAL P/ BAIXA TENSÃO	SEINFRA	UN	1.00000000	24,85	24,85
I0195	BARRAMENTO TERRA P/ BAIXA TENSÃO	SEINFRA	UN	1.00000000	20,55	20,55
I1754	QUADRO DISTRIBUIÇÃO LUZ 207X332X95MM	SEINFRA	UN	1.00000000	68,62	68,62
TOTAL MATERIAL:						139,28
VALOR:						214,36
VALOR ENCARGOS (83.85%):						45,70
VALOR BDI PADRÃO (28.35%):						60,77
VALOR COM BDI:						275,13

13.4. C1371 - FIO ISOLADO PVC P/750V 1.5 MM2 (M)

MAO DE OBRA		FORTE	UNID	COEFICIENTE	PREÇO UNITÁRIO	TOTAL
I0042	AJUDANTE DE ELETRICISTA	SEINFRA	H	0.10000000	16,77	1,68
I2312	ELETRICISTA	SEINFRA	H	0.10000000	20,77	2,08
TOTAL MAO DE OBRA:						3,76
MATERIAL		FORTE	UNID	COEFICIENTE	PREÇO UNITÁRIO	TOTAL
I1170	FIO ISOLADO EM PVC 1.50MM2 - 750V	SEINFRA	M	1.02000000	0,66	0,67
TOTAL MATERIAL:						0,67
VALOR:						4,43
VALOR ENCARGOS (83.85%):						2,29
VALOR BDI PADRÃO (28.35%):						1,26
VALOR COM BDI:						5,69

13.5. C1374 - FIO ISOLADO PVC P/750V 2.5 MM2 (M)

MAO DE OBRA		FORTE	UNID	COEFICIENTE	PREÇO UNITÁRIO	TOTAL
I0042	AJUDANTE DE ELETRICISTA	SEINFRA	H	0.11000000	16,77	1,84
I2312	ELETRICISTA	SEINFRA	H	0.11000000	20,77	2,28
TOTAL MAO DE OBRA:						4,12
MATERIAL		FORTE	UNID	COEFICIENTE	PREÇO UNITÁRIO	TOTAL

A.I.L CONSTRUTORA LTDA-ME
CNPJ: 15.621.138/0001-85

Fco. Pinto de Macedo Junior
SÓCIO ADMINISTRADOR

A.I.L Construtora Ltda
CNPJ: 15.621.138/0001-85

Francisco Pereira de Sousa
Engº Civil CREA RN 2637-D



A.I.L. CONSTRUTORA LTDA – ME

CNPJ: 15.621.138/0001-85 RUA AUGUSTO DIAS DE OLIVEIRA, 815 – NOVA
JUAZEIRO – JUAZEIRO DO NORTE – CE CEP: 63.031.760 - TEL. (88) 214163
Whatsapp 99957-8210. E-mail: a.i.l.construtoraltda@hotmail.com

COMISSÃO DE LICITAÇÃO
PES Nº 3867
PREFEITURA DE AURORA

I1172	FIO ISOLADO EM PVC 2.50MM2 - 750V	SEINFRA	M	1,02000000	1,06	1,08
TOTAL MATERIAL:						1,08
VALOR:						5,20
VALOR ENCARGOS (83.85%):						2,50
VALOR BDI PADRÃO (28.35%):						1,47
VALOR COM BDI:						6,67

13.6. C1375 - FIO ISOLADO PVC P/750V 4MM2 (M)

MAO DE OBRA		FONTE	UNID	COEFICIENTE	PREÇO UNITÁRIO	TOTAL
I0042	AJUDANTE DE ELETRICISTA	SEINFRA	H	0,12000000	16,77	2,01
I2312	ELETRICISTA	SEINFRA	H	0,12000000	20,77	2,49
TOTAL MAO DE OBRA:						4,50
MATERIAL		FONTE	UNID	COEFICIENTE	PREÇO UNITÁRIO	TOTAL
I1173	FIO ISOLADO EM PVC 4.00MM2 - 750V	SEINFRA	M	1,02000000	1,81	1,85
TOTAL MATERIAL:						1,85
VALOR:						6,35
VALOR ENCARGOS (83.85%):						2,74
VALOR BDI PADRÃO (28.35%):						1,80
VALOR COM BDI:						8,15

13.7. C1092 - DISJUNTOR MONOPOLAR EM QUADRO DE DISTRIBUIÇÃO 10A (UN)

MAO DE OBRA		FONTE	UNID	COEFICIENTE	PREÇO UNITÁRIO	TOTAL
I0042	AJUDANTE DE ELETRICISTA	SEINFRA	H	0,30000000	16,77	5,03
I2312	ELETRICISTA	SEINFRA	H	0,30000000	20,77	6,23
TOTAL MAO DE OBRA:						11,26
MATERIAL		FONTE	UNID	COEFICIENTE	PREÇO UNITÁRIO	TOTAL
I0980	DISJUNTOR MONOPOLAR 10A	SEINFRA	UN	1,00000000	7,41	7,41
TOTAL MATERIAL:						7,41
VALOR:						18,67
VALOR ENCARGOS (83.85%):						6,85
VALOR BDI PADRÃO (28.35%):						5,29
VALOR COM BDI:						23,96

13.8. C1093 - DISJUNTOR MONOPOLAR EM QUADRO DE DISTRIBUIÇÃO 16A (UN)

MAO DE OBRA		FONTE	UNID	COEFICIENTE	PREÇO UNITÁRIO	TOTAL
I0042	AJUDANTE DE ELETRICISTA	SEINFRA	H	0,30000000	16,77	5,03
I2312	ELETRICISTA	SEINFRA	H	0,30000000	20,77	6,23
TOTAL MAO DE OBRA:						11,26
MATERIAL		FONTE	UNID	COEFICIENTE	PREÇO UNITÁRIO	TOTAL
I0981	DISJUNTOR MONOPOLAR 16A	SEINFRA	UN	1,00000000	7,41	7,41
TOTAL MATERIAL:						7,41
VALOR:						18,67
VALOR ENCARGOS (83.85%):						6,85
VALOR BDI PADRÃO (28.35%):						5,29
VALOR COM BDI:						23,96

13.9. C1096 - DISJUNTOR MONOPOLAR EM QUADRO DE DISTRIBUIÇÃO 25A (UN)

A.I.L CONSTRUTORA LTDA-ME
CNPJ: 15.621.138/0001-85

Fco. Pinto de Macedo Junior
SÓCIO ADMINISTRADOR

A.I.L Construtora Ltda
CNPJ: 15.621.138/0001-85

Francisco Pereira de Sousa
Engº Civil CREA RN 2637-D



A.I.L. CONSTRUTORA LTDA – ME

CNPJ: 15.621.138/0001-85 RUA AUGUSTO DIAS DE OLIVEIRA, 815 – NOV
JUAZEIRO – JUAZEIRO DO NORTE – CE CEP: 63.031.760 - TEL. (88) 21416322
Whatsapp 99957-8210. E-mail: a.i.l.construtoraltda@hotmail.com

COMISSÃO DE LICITAÇÃO
PRELIMINAR DE ABERTURA
FLS Nº 3868

MAO DE OBRA		FONTE	UNID	COEFICIENTE	PREÇO UNITÁRIO	TOTAL
I0042	AJUDANTE DE ELETRICISTA	SEINFRA	H	0.30000000		5,03
I2312	ELETRICISTA	SEINFRA	H	0.30000000	20,77	6,23
TOTAL MAO DE OBRA:						11,26

MATERIAL		FONTE	UNID	COEFICIENTE	PREÇO UNITÁRIO	TOTAL
I0984	DISJUNTOR MONOPOLAR 25A	SEINFRA	UN	1.00000000	7,41	7,41
TOTAL MATERIAL:						7,41
VALOR:						18,67
VALOR ENCARGOS (83.85%):						6,85
VALOR BDI PADRÃO (28.35%):						5,29
VALOR COM BDI:						23,96

13.10. C1099 - DISJUNTOR MONOPOLAR EM QUADRO DE DISTRIBUIÇÃO 40A (UN)

MAO DE OBRA		FONTE	UNID	COEFICIENTE	PREÇO UNITÁRIO	TOTAL
I0042	AJUDANTE DE ELETRICISTA	SEINFRA	H	0.30000000	16,77	5,03
I2312	ELETRICISTA	SEINFRA	H	0.30000000	20,77	6,23
TOTAL MAO DE OBRA:						11,26

MATERIAL		FONTE	UNID	COEFICIENTE	PREÇO UNITÁRIO	TOTAL
I0987	DISJUNTOR MONOPOLAR 40A	SEINFRA	UN	1.00000000	12,43	12,43
TOTAL MATERIAL:						12,43
VALOR:						23,69
VALOR ENCARGOS (83.85%):						6,85
VALOR BDI PADRÃO (28.35%):						6,72
VALOR COM BDI:						30,41

13.11. C4531 - DISJUNTOR DIFERENCIAL DR-80A, 30mA (UN)

MAO DE OBRA		FONTE	UNID	COEFICIENTE	PREÇO UNITÁRIO	TOTAL
I0037	AJUDANTE	SEINFRA	H	0.60000000	16,77	10,06
I2312	ELETRICISTA	SEINFRA	H	0.60000000	20,77	12,46
TOTAL MAO DE OBRA:						22,52

MATERIAL		FONTE	UNID	COEFICIENTE	PREÇO UNITÁRIO	TOTAL
I8366	DISJUNTOR DIFERENCIAL DR-80A, 30mA	SEINFRA	UN	1.00000000	163,50	163,50
TOTAL MATERIAL:						163,50
VALOR:						186,02
VALOR ENCARGOS (83.85%):						13,71
VALOR BDI PADRÃO (28.35%):						52,74
VALOR COM BDI:						238,76

13.12. C2493 - TOMADA UNIVERSAL 10A 250V (UN)

MAO DE OBRA		FONTE	UNID	COEFICIENTE	PREÇO UNITÁRIO	TOTAL
I0042	AJUDANTE DE ELETRICISTA	SEINFRA	H	0.21000000	16,77	3,52
I2312	ELETRICISTA	SEINFRA	H	0.21000000	20,77	4,36
TOTAL MAO DE OBRA:						7,88

MATERIAL		FONTE	UNID	COEFICIENTE	PREÇO UNITÁRIO	TOTAL
I2119	TOMADA UNIVERSAL 2POLOS	SEINFRA	UN	1.00000000	6,57	6,57
TOTAL MATERIAL:						6,57
VALOR:						14,45

A.I.L CONSTRUTORA LTDA-ME
CNPJ: 15.621.138/0001-85

Fco. Pinto de Macedo Junior
SÓCIO ADMINISTRADOR

A.I.L Construtora Ltda
CNPJ: 15.621/138/0001-85

Francisco Pereira de Sousa
Engº Civil CREA RN 2637-D



A.I.L. CONSTRUTORA LTDA - ME

CNPJ: 15.621.138/0001-85 RUA AUGUSTO DIAS DE OLIVEIRA, 815 - NOVO
 JUAZEIRO - JUAZEIRO DO NORTE - CE CEP: 63.031.760 - TEL. (88) 214163
 Whatsapp 99957-8210. E-mail: a.i.l.construtoraltda@hotmail.com

COMISSÃO DE LICITAÇÃO
 PREGÃO Nº 3869
 PREFEITURA DE AURORA

VALOR ENCARGOS (83.85%):	4,79
VALOR BDI PADRÃO (28.35%):	4,10
VALOR COM BDI:	18,55

13.13. C1496 - INTERRUPTOR UMA TECLA SIMPLES E TOMADA UNIVERSAL 10A 250V (UN)

MAO DE OBRA	FONTES	UNID	COEFICIENTE	PREÇO UNITÁRIO	TOTAL
I0042	AJUDANTE DE ELETRICISTA	SEINFRA	H	0,37000000	16,77
I2312	ELETRICISTA	SEINFRA	H	0,37000000	20,77
TOTAL MAO DE OBRA:					13,88

MATERIAL	FONTES	UNID	COEFICIENTE	PREÇO UNITÁRIO	TOTAL
I1259	INTERRUPTOR 1 TECLA SIMPLES 1 TOMADA 2POLOS UNIV.	SEINFRA	UN	1,00000000	12,85
TOTAL MATERIAL:					12,88

VALOR:	26,73
VALOR ENCARGOS (83.85%):	8,45
VALOR BDI PADRÃO (28.35%):	7,58
VALOR COM BDI:	34,31

13.14. C3575 - HASTE DE FERRO GALVANIZADO 1.20m PARA ATERRAMENTO - PADRÃO POPULAR (UN)

MAO DE OBRA	FONTES	UNID	COEFICIENTE	PREÇO UNITÁRIO	TOTAL
I0042	AJUDANTE DE ELETRICISTA	SEINFRA	H	0,50000000	8,39
I2312	ELETRICISTA	SEINFRA	H	0,50000000	10,39
TOTAL MAO DE OBRA:					18,78

MATERIAL	FONTES	UNID	COEFICIENTE	PREÇO UNITÁRIO	TOTAL
I6127	HASTE DE FERRO GALVANIZADO 1,20 M PARA ATERRAMENTO (PADRÃO MUTIRÃO)	SEINFRA	UN	1,00000000	10,23
TOTAL MATERIAL:					10,23

VALOR:	29,01
VALOR ENCARGOS (83.85%):	11,44
VALOR BDI PADRÃO (28.35%):	8,22
VALOR COM BDI:	37,23

A.I.L.

13.15. C1663 - LUMINÁRIA FLUORESCENTE COMPLETA C/ 1 LÂMPADA 40W (UN)

MAO DE OBRA	FONTES	UNID	COEFICIENTE	PREÇO UNITÁRIO	TOTAL
I0042	AJUDANTE DE ELETRICISTA	SEINFRA	H	0,50000000	8,39
I2312	ELETRICISTA	SEINFRA	H	1,00000000	20,77
TOTAL MAO DE OBRA:					29,18

MATERIAL	FONTES	UNID	COEFICIENTE	PREÇO UNITÁRIO	TOTAL
I1361	LUMINARIA FLUOR. 1X40W COMPLETA C/ LAMPADA	SEINFRA	UN	1,00000000	32,14
TOTAL MATERIAL:					32,14

VALOR:	61,30
VALOR ENCARGOS (83.85%):	17,68
VALOR BDI PADRÃO (28.35%):	17,38
VALOR COM BDI:	78,68

13.16. I6424 - QUADRO DE MEDIÇÃO TRIFÁSICO PADRÃO COELCE (UN)

VALOR:	208,88
VALOR ENCARGOS:	0,00

A.I.L CONSTRUTORA LTDA-ME
 CNPJ: 15.621.138/0001-85

Fco. Pinto de Macedo Junior
 SÓCIO ADMINISTRADOR

A.I.L Construtora Ltda
 CNPJ: 15.621.138/0001-85

Francisco Pereira de Sousa
 Engº Civil CREA RN 2637-D



A.I.L. CONSTRUTORA LTDA - ME

CNPJ: 15.621.138/0001-85 RUA AUGUSTO DIAS DE OLIVEIRA, 815 - NOVO
 JUAZEIRO - JUAZEIRO DO NORTE - CE CEP: 63.031.760 - TEL. (88) 2141.6333
 Whatsapp 99957-8210. E-mail: a.i.l.construtoraltda@hotmail.com

COMISSÃO DE LICITAÇÃO
 PREGÃO ELETRÔNICO Nº 3870
 PREFEITURA DE AURORA

VALOR BDI PADRÃO (28,35%):	59,22
VALOR COM BDI:	268,10

13.17. C4115 - PROJETO EM ALUMÍNIO POLIDO COM REFLETOR EM ALUMÍNIO ANODIZADO E DIFUSOR EM VIDRO PLANO TEMPERADO TRANSPARENTE DIÂMETRO = 40CM PARA LÂMPADA VAPOR METÁLICO 400W C/ REATOR E IGNITOR (UN)

MAO DE OBRA	FONTE	UNID	COEFICIENTE	PREÇO UNITÁRIO	TOTAL
10042 AJUDANTE DE ELETRICISTA	SEINFRA	H	2,00000000	16,77	33,54
12312 ELETRICISTA	SEINFRA	H	2,00000000	20,77	41,54
TOTAL MAO DE OBRA:					75,08

MATERIAL	FONTE	UNID	COEFICIENTE	PREÇO UNITÁRIO	TOTAL
17936 PROJETO EM ALUMÍNIO POLIDO COM REFLETOR EM ALUMÍNIO ANODIZADO E DIFUSOR EM VIDRO PLANO TEMPERADO TRANSPARENTE DIÂMETRO= 40CM PARA LÂMPADA VAPOR METÁLICO 400W MAIS REATOR E IGNITOR	SEINFRA	UN	1,00000000	492,57	492,57
TOTAL MATERIAL:					492,57

VALOR:	567,65
VALOR ENCARGOS (83,85%):	45,70
VALOR BDI PADRÃO (28,35%):	160,93
VALOR COM BDI:	728,58

14.1. C4923 - CAIXA SIFONADA PVC 100 X 100 X 50MM, ACABAMENTO BRANCO (GRELHA OU TAMPA CEGA) (UN)

MAO DE OBRA	FONTE	UNID	COEFICIENTE	PREÇO UNITÁRIO	TOTAL
10043 AJUDANTE DE ENCANADOR	SEINFRA	H	0,50000000	16,77	8,39
12320 ENCANADOR	SEINFRA	H	0,50000000	20,32	10,16
TOTAL MAO DE OBRA:					18,55

MATERIAL	FONTE	UNID	COEFICIENTE	PREÇO UNITÁRIO	TOTAL
19404 CAIXA SIFONADA PVC 100 X 100 X 50MM, ACABAMENTO BRANCO (GRELHA OU TAMPA CEGA)	SEINFRA	UN	1,00000000	10,05	10,05
TOTAL MATERIAL:					10,05

VALOR:	28,60
VALOR ENCARGOS (83,85%):	11,21
VALOR BDI PADRÃO (28,35%):	8,11
VALOR COM BDI:	36,71

14.2. C4669 - JOELHO 45 PVC BRANCO PARA ESGOTO D=50mm (2") (UN)

MAO DE OBRA	FONTE	UNID	COEFICIENTE	PREÇO UNITÁRIO	TOTAL
10043 AJUDANTE DE ENCANADOR	SEINFRA	H	0,30000000	16,77	5,03
12320 ENCANADOR	SEINFRA	H	0,30000000	20,32	6,10
TOTAL MAO DE OBRA:					11,13

MATERIAL	FONTE	UNID	COEFICIENTE	PREÇO UNITÁRIO	TOTAL
10026 ADESIVO PARA TUBO DE PVC RIGIDO	SEINFRA	KG	0,03000000	35,22	1,06
16235 JOELHO 45 PVC BRANCO PARA ESGOTO D= 50mm	SEINFRA	UN	1,00000000	1,81	1,81
11888 SOLUÇÃO LIMPADORA PARA PVC RIGIDO	SEINFRA	L	0,04700000	30,59	1,44
TOTAL MATERIAL:					4,31

VALOR:	15,44
VALOR ENCARGOS (83,85%):	6,72
VALOR BDI PADRÃO (28,35%):	4,38
VALOR COM BDI:	19,82

14.3. C2596 - TUBO PVC BRANCO P/ESGOTO D=50mm (2") (M)

A.I.L CONSTRUTORA LTDA-ME
 CNPJ: 15.621.138/0001-85

Fco. Pinto de Macedo Junior
 SÓCIO ADMINISTRADOR

A.I.L Construtora Ltda
 CNPJ: 15.621.138/0001-85

Francisco Pereira de Sousa
 Engº Civil CREA RN 2637-D



A.I.L. CONSTRUTORA LTDA - ME

CNPJ: 15.621.138/0001-85 RUA AUGUSTO DIAS DE OLIVEIRA, 815 - NOVO JUAZEIRO - JUAZEIRO DO NORTE - CE CEP: 63.031.760 - TEL. (88) 2141-6322
Whatsapp 99957-8210. E-mail: a.i.l.construtoraltda@hotmail.com

COMISSÃO DE LICITAÇÃO
FLS Nº 3871
PREFEITURA DE AURORA

MAO DE OBRA		FORTE	UNID	COEFICIENTE	PREÇO UNITÁRIO	TOTAL
I0043	AJUDANTE DE ENCANADOR	SEINFRA	H	0.30000000	16,77	5,03
I2320	ENCANADOR	SEINFRA	H	0.30000000	20,32	6,10
TOTAL MAO DE OBRA:						11,13

MATERIAL		FORTE	UNID	COEFICIENTE	PREÇO UNITÁRIO	TOTAL
I0026	ADESIVO PARA TUBO DE PVC RIGIDO	SEINFRA	KG	0.00750000	35,22	0,26
I1888	SOLUÇÃO LIMPADORA PARA PVC RIGIDO	SEINFRA	L	0.01100000	30,59	0,34
I2195	TUBO PVC ESGOTO DE 50MM (2") - (NBR 5688)	SEINFRA	M	1.01000000	5,19	5,24
TOTAL MATERIAL:						5,84
VALOR:						16,97
VALOR ENCARGOS (83.85%):						6,72
VALOR BDI PADRÃO (28.35%):						4,81
VALOR COM BDI:						21,78

14.4. C2593 - TUBO PVC BRANCO P/ESGOTO D=100MM (4") (M)

MAO DE OBRA		FORTE	UNID	COEFICIENTE	PREÇO UNITÁRIO	TOTAL
I0043	AJUDANTE DE ENCANADOR	SEINFRA	H	0.52000000	16,77	8,72
I2320	ENCANADOR	SEINFRA	H	0.52000000	20,32	10,57
TOTAL MAO DE OBRA:						19,29

MATERIAL		FORTE	UNID	COEFICIENTE	PREÇO UNITÁRIO	TOTAL
I0026	ADESIVO PARA TUBO DE PVC RIGIDO	SEINFRA	KG	0.02500000	35,22	0,88
I1888	SOLUÇÃO LIMPADORA PARA PVC RIGIDO	SEINFRA	L	0.04000000	30,59	1,22
I2193	TUBO PVC ESGOTO DE 100MM (4") - (NBR 5688)	SEINFRA	M	1.01000000	8,46	8,54
TOTAL MATERIAL:						10,64
VALOR:						29,93
VALOR ENCARGOS (83.85%):						11,66
VALOR BDI PADRÃO (28.35%):						8,49
VALOR COM BDI:						38,42

14.5. C1549 - JOELHO PVC BRANCO P/ESGOTO D=100mm (4") (UN)

MAO DE OBRA		FORTE	UNID	COEFICIENTE	PREÇO UNITÁRIO	TOTAL
I0043	AJUDANTE DE ENCANADOR	SEINFRA	H	0.45000000	16,77	7,55
I2320	ENCANADOR	SEINFRA	H	0.45000000	20,32	9,14
TOTAL MAO DE OBRA:						16,69

MATERIAL		FORTE	UNID	COEFICIENTE	PREÇO UNITÁRIO	TOTAL
I0026	ADESIVO PARA TUBO DE PVC RIGIDO	SEINFRA	KG	0.05000000	35,22	1,76
I1282	JOELHO PVC PARA ESGOTO DE 100MM	SEINFRA	UN	1.00000000	4,80	4,80
I1888	SOLUÇÃO LIMPADORA PARA PVC RIGIDO	SEINFRA	L	0.08000000	30,59	2,45
TOTAL MATERIAL:						9,01
VALOR:						25,70
VALOR ENCARGOS (83.85%):						10,08
VALOR BDI PADRÃO (28.35%):						7,29
VALOR COM BDI:						32,99

14.6. C1552 - JOELHO PVC BRANCO P/ESGOTO D=50mm (2") (UN)

MAO DE OBRA		FORTE	UNID	COEFICIENTE	PREÇO UNITÁRIO	TOTAL
I0043	AJUDANTE DE ENCANADOR	SEINFRA	H	0.28000000	16,77	4,70

A.I.L CONSTRUTORA LTDA-ME
CNPJ: 15.621.138/0001-85

Fco. Pinto de Macedo Junior
SÓCIO ADMINISTRADOR

A.I.L Construtora Ltda
CNPJ: 15.621.138/0001-85

Francisco Pereira de Sousa
Engº Civil CREA RN 2637-D



A.I.L. CONSTRUTORA LTDA - ME

CNPJ: 15.621.138/0001-85 RUA AUGUSTO DIAS DE OLIVEIRA, 815 - NOVO
JUAZEIRO - JUAZEIRO DO NORTE - CE CEP: 63.031.760 - TEL. (88) 214-63322
Whatsapp 99957-8210. E-mail: a.i.l.construtoraltda@hotmail.com

COMISSÃO DE LICITAÇÃO
FLS Nº 3872
PREFEITURA DE AURORA

MATERIAL	QUANTIDADE	UNID	COEFICIENTE	PREÇO UNITÁRIO	TOTAL
I2320	ENCANADOR	SEINFRA	H	0,28000000	20,32
TOTAL MAO DE OBRA:					20,39
MATERIAL	QUANTIDADE	UNID	COEFICIENTE	PREÇO UNITÁRIO	TOTAL
I0026	ADESIVO PARA TUBO DE PVC RIGIDO	SEINFRA	KG	0,01500000	35,22
I1284	JOELHO PVC PARA ESGOTO DE 50MM	SEINFRA	UN	1,00000000	1,45
I1888	SOLUÇÃO LIMPADORA PARA PVC RIGIDO	SEINFRA	L	0,02200000	30,59
TOTAL MATERIAL:					2,49
VALOR:					13,04
VALOR ENCARGOS (83.85%):					6,28
VALOR BDI PADRÃO (28.35%):					3,70
VALOR COM BDI:					16,74

14.7. C4390 - JOELHO 45 PVC BRANCO PARA ESGOTO D=100mm (4") (UN)

MAO DE OBRA	QUANTIDADE	UNID	COEFICIENTE	PREÇO UNITÁRIO	TOTAL
I0043	AJUDANTE DE ENCANADOR	SEINFRA	H	0,42000000	16,77
I2320	ENCANADOR	SEINFRA	H	0,42000000	20,32
TOTAL MAO DE OBRA:					16,87
MATERIAL	QUANTIDADE	UNID	COEFICIENTE	PREÇO UNITÁRIO	TOTAL
I0026	ADESIVO PARA TUBO DE PVC RIGIDO	SEINFRA	KG	0,04200000	35,22
I8242	JOELHO 45 PVC BRANCO PARA ESGOTO D=100mm	SEINFRA	UN	1,00000000	4,77
I1888	SOLUÇÃO LIMPADORA PARA PVC RIGIDO	SEINFRA	L	0,06300000	30,59
TOTAL MATERIAL:					8,18
VALOR:					23,75
VALOR ENCARGOS (83.85%):					9,40
VALOR BDI PADRÃO (28.35%):					6,73
VALOR COM BDI:					30,48

14.8. C1582 - JUNÇÃO SIMPLES DE REDUÇÃO PVC P/ESGOTO 100X50mm(4"X2") (UN)

MAO DE OBRA	QUANTIDADE	UNID	COEFICIENTE	PREÇO UNITÁRIO	TOTAL
I0043	AJUDANTE DE ENCANADOR	SEINFRA	H	0,46000000	16,77
I2320	ENCANADOR	SEINFRA	H	0,46000000	20,32
TOTAL MAO DE OBRA:					17,06
MATERIAL	QUANTIDADE	UNID	COEFICIENTE	PREÇO UNITÁRIO	TOTAL
I0026	ADESIVO PARA TUBO DE PVC RIGIDO	SEINFRA	KG	0,05750000	35,22
I1319	JUNÇÃO PVC PARA ESGOTO 100X50MM (4X2")	SEINFRA	UN	1,00000000	9,40
I1888	SOLUÇÃO LIMPADORA PARA PVC RIGIDO	SEINFRA	L	0,09100000	30,59
TOTAL MATERIAL:					14,21
VALOR:					31,27
VALOR ENCARGOS (83.85%):					10,31
VALOR BDI PADRÃO (28.35%):					8,87
VALOR COM BDI:					40,14

14.9. C1584 - JUNÇÃO SIMPLES C/INSPEÇÃO PVC P/ESGOTO D=100mm (4") (UN)

MAO DE OBRA	QUANTIDADE	UNID	COEFICIENTE	PREÇO UNITÁRIO	TOTAL
I0043	AJUDANTE DE ENCANADOR	SEINFRA	H	0,46000000	16,77
I2320	ENCANADOR	SEINFRA	H	0,46000000	20,32
TOTAL MAO DE OBRA:					17,06

A.I.L CONSTRUTORA LTDA-ME
CNPJ: 15.621.138/0001-85

Fco. Pinto de Macedo Junior
SÓCIO ADMINISTRADOR

A.I.L Construtora Ltda
CNPJ: 15.621.138/0001-85

Francisco Pereira de Sousa
Engº Civil CREA RN 2637-D



A.I.L. CONSTRUTORA LTDA - ME

CNPJ: 15.621.138/0001-85 RUA AUGUSTO DIAS DE OLIVEIRA, 815 - NOVA
 JUAZEIRO - JUAZEIRO DO NORTE - CE CEP: 63.031.760 - TEL. (88) 21966322
 Whatsapp 99957-8210. E-mail: a.i.l.construtoraltda@hotmail.com

COMISSÃO DE LICITAÇÃO
 FLS Nº 3873
 PRAÇA PEREIRA DE AURORA

MATERIAL	FORTE	UNID	COEFICIENTE	PREÇO UNITÁRIO	TOTAL
I0026	ADESIVO PARA TUBO DE PVC RIGIDO	SEINFRA	KG	0,05000000	35,22
I1326	JUNÇÃO COM INSPEÇÃO PVC BRANCO ESGOTO DE 100MM	SEINFRA	UN	1,00000000	12,69
I1888	SOLUÇÃO LIMPADORA PARA PVC RIGIDO	SEINFRA	L	0,08000000	2,45
TOTAL MATERIAL:					16,80
VALOR:					33,96
VALOR ENCARGOS (83.85%):					10,31
VALOR BDI PADRÃO (28.35%):					9,63
VALOR COM BDI:					43,59

14.10. C2093 - RALO SECO PVC RÍGIDO (UN)

MAO DE OBRA	FORTE	UNID	COEFICIENTE	PREÇO UNITÁRIO	TOTAL
I0043	AJUDANTE DE ENCANADOR	SEINFRA	H	0,98000000	16,77
I2320	ENCANADOR	SEINFRA	H	0,98000000	19,91
TOTAL MAO DE OBRA:					36,34

MATERIAL	FORTE	UNID	COEFICIENTE	PREÇO UNITÁRIO	TOTAL
I1770	RALO SECO PVC 10 CM COM GRELA BRANCA	SEINFRA	UN	1,00000000	7,11
TOTAL MATERIAL:					7,11
VALOR:					43,45
VALOR ENCARGOS (83.85%):					21,95
VALOR BDI PADRÃO (28.35%):					12,32
VALOR COM BDI:					55,77

14.11. C0348 - BACIA DE LOUÇA BRANCA C/CAIXA ACOPLADA (UN)

MAO DE OBRA	FORTE	UNID	COEFICIENTE	PREÇO UNITÁRIO	TOTAL
I0043	AJUDANTE DE ENCANADOR	SEINFRA	H	2,00000000	33,54
I2320	ENCANADOR	SEINFRA	H	2,00000000	40,64
TOTAL MAO DE OBRA:					74,18

MATERIAL	FORTE	UNID	COEFICIENTE	PREÇO UNITÁRIO	TOTAL
I0171	BACIA LOUÇA BRANCA PARA CAIXA ACOPLADA	SEINFRA	UN	1,00000000	308,84
I0406	CAIXA ACOPLADA DE LOUÇA BRANCA PARA BACIA	SEINFRA	UN	1,00000000	163,39
I1091	ENGATE CROMADO	SEINFRA	UN	1,00000000	13,81
I1180	FITA DE VEDAÇÃO	SEINFRA	M	0,56000000	0,12
I1579	PARAFUSO CROMADO P/FIXAÇÃO SANITARIOS, INCLUSIVE PORCA CEGA, ARRUELA E BUCHA DE NYLON	SEINFRA	UN	2,00000000	11,70
I1925	TAMPA PLASTICA PARA BACIA	SEINFRA	UN	1,00000000	22,58
TOTAL MATERIAL:					520,44
VALOR:					594,62
VALOR ENCARGOS (83.85%):					44,80
VALOR BDI PADRÃO (28.35%):					168,57
VALOR COM BDI:					763,19

14.12. C1618 - LAVATÓRIO DE LOUÇA BRANCA C/COLUNA, C/ TORNEIRA E ACESSÓRIOS (UN)

MAO DE OBRA	FORTE	UNID	COEFICIENTE	PREÇO UNITÁRIO	TOTAL
I0043	AJUDANTE DE ENCANADOR	SEINFRA	H	3,30000000	55,34
I2320	ENCANADOR	SEINFRA	H	3,30000000	67,06
TOTAL MAO DE OBRA:					122,40

MATERIAL	FORTE	UNID	COEFICIENTE	PREÇO UNITÁRIO	TOTAL
TOTAL MATERIAL:					
VALOR:					
VALOR ENCARGOS (83.85%):					
VALOR BDI PADRÃO (28.35%):					
VALOR COM BDI:					

A.I.L CONSTRUTORA LTDA-ME
 CNPJ: 15.621.138/0001-85

Fco. Pinto de Macedo Junior
 SÓCIO ADMINISTRADOR

A.I.L Construtora Ltda
 CNPJ: 15.621.138/0001-85

Francisco Pereira de Sousa
 Engº Civil CREA RN 2637-D



A.I.L. CONSTRUTORA LTDA - ME

CNPJ: 15.621.138/0001-85 RUA AUGUSTO DIAS DE OLIVEIRA, 815 - NOVO JUAZEIRO - JUAZEIRO DO NORTE - CE CEP: 63.031.760 - TEL. (88) 2141632
 Whatsapp 99957-8210. E-mail: a.i.l.construtoraltda@hotmail.com

COMISSÃO DE LICITAÇÃO
 PLS Nº 3874
 PREFEITURA DE JUAZEIRO DO NORTE

ITEM	DESCRIÇÃO	UNID	QUANTIDADE	VALOR UNITÁRIO	VALOR TOTAL
11091	ENGATE CROMADO	SEINFRA	UN	2.00000000	7.62
11180	FITA DE VEDAÇÃO	SEINFRA	M	1.12000000	0.22
11343	LAVATÓRIO DE LOUÇA BRANCA COM COLUNA	SEINFRA	UN	1.00000000	171.41
11579	PARAFUSO CROMADO P/FIXAÇÃO SANITARIOS, INCLUSIVE PORCA CEGA, ARRUELA E BUCHA DE NYLON	SEINFRA	UN	2.00000000	5.85
11864	SIFÃO METALICO TIPO COPO DN 1"X1 1/2"	SEINFRA	UN	1.00000000	100.62
12132	TORNEIRA DE PRESSÃO CROMADA P/LAVATORIO 1/2"	SEINFRA	UN	1.00000000	80.32
TOTAL MATERIAL:					371,92
VALOR:					494,32
VALOR ENCARGOS (83.85%):					73,94
VALOR BDI PADRÃO (28.35%):					140,14
VALOR COM BDI:					634,46

14.13. C2272 - SIFÃO DE PVC RÍGIDO D= 2" (INSTALADO) (UN)

MAO DE OBRA		FONTE	UNID	COEFICIENTE	PREÇO UNITÁRIO	TOTAL
10043	AJUDANTE DE ENCANADOR	SEINFRA	H	0.50000000	16.77	8.39
12320	ENCANADOR	SEINFRA	H	0.25000000	20.32	5.08
TOTAL MAO DE OBRA:						13,47
MATERIAL		FONTE	UNID	COEFICIENTE	PREÇO UNITÁRIO	TOTAL
11180	FITA DE VEDAÇÃO	SEINFRA	M	0.28000000	0.22	0.06
11865	SIFÃO PVC RIGIDO TIPO COPO DN 2"X2"	SEINFRA	UN	1.00000000	8.42	8.42
TOTAL MATERIAL:						8,48
VALOR:						21,95
VALOR ENCARGOS (83.85%):						8,19
VALOR BDI PADRÃO (28.35%):						6,22
VALOR COM BDI:						28,17

14.14. C4635 - BACIA SANITÁRIA PARA CADEIRANTES C/ ASSENTO (ABERTURA FRONTAL) (UN)

MAO DE OBRA		FONTE	UNID	COEFICIENTE	PREÇO UNITÁRIO	TOTAL
10043	AJUDANTE DE ENCANADOR	SEINFRA	H	3.00000000	16.77	50.31
12320	ENCANADOR	SEINFRA	H	3.00000000	20.32	60.96
TOTAL MAO DE OBRA:						111,27
MATERIAL		FONTE	UNID	COEFICIENTE	PREÇO UNITÁRIO	TOTAL
10082	ANEL DE VEDAÇÃO PARA BACIA	SEINFRA	UN	1.00000000	1.58	1.58
18636	ASSENTO SANITÁRIO COM ABERTURA FRONTAL (PADRÃO ALTO)	SEINFRA	UN	1.00000000	254.55	254.55
1651	BACIA LOUÇA BRANCA COM CAIXA ACOPLADA PARA DEFICIENTE (SEM ASSENTO)	SEINFRA	UN	1.00000000	425.68	425.68
11091	ENGATE CROMADO	SEINFRA	UN	1.00000000	13.81	13.81
11180	FITA DE VEDAÇÃO	SEINFRA	M	0.56000000	0.22	0.12
11282	JOELHO PVC PARA ESGOTO DE 100MM	SEINFRA	UN	1.00000000	4.80	4.80
11516	MASSA PARA VIDRO	SEINFRA	KG	0.10000000	7.80	0.76
11579	PARAFUSO CROMADO P/FIXAÇÃO SANITARIOS, INCLUSIVE PORCA CEGA, ARRUELA E BUCHA DE NYLON	SEINFRA	UN	2.00000000	5.85	11.70
TOTAL MATERIAL:						713,00
VALOR:						824,27
VALOR ENCARGOS (83.85%):						67,22
VALOR BDI PADRÃO (28.35%):						233,68
VALOR COM BDI:						1.057,95

A.I.L CONSTRUTORA LTDA-ME
 CNPJ: 15.621.138/0001-85

Fco. Pinto de Macedo Junior
 SÓCIO ADMINISTRADOR

A.I.L Construtora Ltda
 CNPJ: 15.621.138/0001-85

Francisco Pereira de Sousa
 Engº Civil CREA RN 2637-D



A.I.L. CONSTRUTORA LTDA - ME

CNPJ: 15.621.138/0001-85 RUA AUGUSTO DIAS DE OLIVEIRA, 815 - NOVO JUAZEIRO - JUAZEIRO DO NORTE - CE CEP: 63.031.760 - TEL. (88) 2141637
 Whatsapp 99957-8210. E-mail: a.i.l.construtoraltda@hotmail.com



14.15. C2832 - FOSSA SÉPTICA E SUMIDOURO EM ALVENARIA (UN)

MAO DE OBRA		FONTES	UNID	COEFICIENTE	PREÇO UNITÁRIO	TOTAL
I2543	SERVENTE	SEINFRA	H	2,00000000	15,55	31,10
TOTAL MAO DE OBRA:						31,10
MATERIAL		FONTES	UNID	COEFICIENTE	PREÇO UNITÁRIO	TOTAL
I0280	BRITA	SEINFRA	M3	1,49200000	59,43	88,67
I2298	CURVA PVC ESGOTO LONGA DN 100MM	SEINFRA	UN	3,00000000	26,78	80,34
I2456	TUBO PVC ESGOTO PRIMÁRIO DE 100 - (NBR 5688)	SEINFRA	M	2,50000000	8,48	21,15
TOTAL MATERIAL:						190,16
SERVICO		FONTES	UNID	COEFICIENTE	PREÇO UNITÁRIO	TOTAL
C0073	ALVENARIA DE TIJOLO CERÂMICO FURADO (9x19x19)cm C/ARGAMASSA MISTA DE CAL HIDRATADA ESP.=10cm (1:2:8)	SEINFRA	M2	10,05000000	55,06	553,35
C0074	ALVENARIA DE TIJOLO CERÂMICO FURADO (9x19x19)cm C/ARGAMASSA MISTA DE CAL HIDRATADA ESP.=20 cm	SEINFRA	M2	12,92000000	94,89	1.225,98
C0216	ARMADURA CA-50A MÉDIA D= 6,3 A 10,0mm	SEINFRA	KG	41,86000000	11,68	488,92
C0838	CONCRETO P/VIBR., FCK 10 MPa COM AGREGADO ADQUIRIDO	SEINFRA	M3	0,29000000	317,04	91,94
C0840	CONCRETO P/VIBR., FCK 15 MPa COM AGREGADO ADQUIRIDO	SEINFRA	M3	0,59800000	332,93	199,09
C2784	ESCAVAÇÃO MANUAL SOLO DE 1A.CAT. PROF. ATÉ 1,50m	SEINFRA	M3	14,24000000	41,21	586,83
C1400	FORMA DE TÁBUAS DE 1" DE 3A. P/FUNDAÇÕES UTIL. 5 X	SEINFRA	M2	1,84000000	62,35	114,74
C2123	REBOCO C/ARGAMASSA DE CAL HIDRATADA E AREIA PENEIRADA TRAÇO 1:3 ESP=5 mm P/PAREDE	SEINFRA	M2	11,00000000	21,87	240,57
TOTAL SERVIÇO:						3.501,42
VALOR:						3.722,68
VALOR ENCARGOS (83,85%):						1.453,23
VALOR BDI PADRÃO (28,35%):						1.055,38
VALOR COM BDI:						4.778,06

14.16. 98105 - CAIXA DE GORDURA DUPLA (CAPACIDADE: 126 L), RETANGULAR, EM ALVENARIA COM TIJOLOS CERAMICOS MACIÇOS, DIMENSÕES INTERNAS = 0,4X0,7 M, ALTURA INTERNA = 0,8 M. AF_12/2020 (UN)

MATERIAL		FONTES	UNID	COEFICIENTE	PREÇO UNITÁRIO	TOTAL
00007258	TIJOLO CERAMICO MACICO COMUM *5 X 10 X 20* CM (L X A X C)	SINAPI	UN	208,35070000	0,52	108,34
TOTAL MATERIAL:						108,34
SERVICO		FONTES	UNID	COEFICIENTE	PREÇO UNITÁRIO	TOTAL
100475	ARGAMASSA TRAÇO 1:3 (EM VOLUME DE CIMENTO E AREIA MÉDIA ÚMIDA) COM ADIÇÃO DE IMPERMEABILIZANTE, PREPARO MECÂNICO COM BETONEIRA 400 L. AF_08/2019	SINAPI	M3	0,15840000	447,79	70,93
87316	ARGAMASSA TRAÇO 1:4 (EM VOLUME DE CIMENTO E AREIA GROSSA ÚMIDA) PARA CHAPISCO CONVENCIONAL, PREPARO MECÂNICO COM BETONEIRA 400 L. AF_08/2019	SINAPI	M3	0,00190000	306,52	0,58
04970	CONCRETO FCK = 20MPa, TRAÇO 1:2,7:3 (CIMENTO/ AREIA MÉDIA/ BRITA 1) - PREPARO MECÂNICO COM BETONEIRA 600 L. AF_07/2016	SINAPI	M3	0,05020000	278,79	14,00
88309	PEDREIRO COM ENCARGOS COMPLEMENTARES	SINAPI	H	7,86120000	18,61	146,30
97734	PEÇA RETANGULAR PRÉ-MOLDADA, VOLUME DE CONCRETO DE 10 A 30 LITROS, TAXA DE AÇO APROXIMADA DE 30KG/M³. AF_01/2018	SINAPI	M3	0,01680000	2.060,70	34,62
97733	PEÇA RETANGULAR PRÉ-MOLDADA, VOLUME DE CONCRETO DE ATÉ 10 LITROS, TAXA DE AÇO APROXIMADA DE 30KG/M³. AF_01/2018	SINAPI	M3	0,01120000	2.398,73	26,87
101616	PREPARO DE FUNDO DE VALA COM LARGURA MENOR QUE 1,5 M (ACERTO DO SOLO NATURAL). AF_08/2020	SINAPI	M2	0,70000000	4,32	3,02
88316	SERVENTE COM ENCARGOS COMPLEMENTARES	SINAPI	H	7,86120000	14,78	116,19
TOTAL SERVIÇO:						412,51
VALOR:						520,85
VALOR ENCARGOS (83,85%):						97,63
VALOR BDI PADRÃO (28,35%):						147,66

A.I.L CONSTRUTORA LTDA-ME
 CNPJ: 15.621.138/0001-85

Fco. Pinto de Macedo Junior
 SÓCIO ADMINISTRADOR

A.I.L Construtora Ltda
 CNPJ: 15.621.138/0001-85

Francisco Pereira de Sousa
 Engº Civil CREA RN 2637-D



A.I.L. CONSTRUTORA LTDA - ME

CNPJ: 15.621.138/0001-85 RUA AUGUSTO DIAS DE OLIVEIRA, 815 - NOVO JUAZEIRO - JUAZEIRO DO NORTE - CE CEP: 63.031.760 - TEL. (88) 21416322
Whatsapp 99957-8210. E-mail: a.i.l.construtoraltda@hotmail.com



VALOR COM BDI: 608,97

14.17. C0604 - CAIXA DE INSPEÇÃO EM ALVENARIA - 1 TIJOLO COMUM (M2)

MAO DE OBRA	FONTE	UNID	COEFICIENTE	PREÇO UNITÁRIO	TOTAL
I2391	PEDREIRO	SEINFRA	H	3.20000000	66,46
I2543	SERVENTE	SEINFRA	H	4.02000000	62,51
TOTAL MAO DE OBRA:					128,97

MATERIAL	FONTE	UNID	COEFICIENTE	PREÇO UNITÁRIO	TOTAL
I0109	AREIA MEDIA	SEINFRA	M3	0,09900000	5,21
I0441	CAL HIDRATADA	SEINFRA	KG	10,37000000	8,92
I0805	CIMENTO PORTLAND	SEINFRA	KG	17,86000000	7,77
I2082	TIJOLO MACIÇO COMUM	SEINFRA	UN	159,00000000	71,55
TOTAL MATERIAL:					93,45

VALOR:	222,42
VALOR ENCARGOS (83.85%):	80,45
VALOR BDI PADRÃO (28.35%):	63,06
VALOR COM BDI:	285,48

15.1. C1208 - EMASSAMENTO DE PAREDES INTERNAS 2 DEMÃOS C/MASSA DE PVA (M2)

MAO DE OBRA	FONTE	UNID	COEFICIENTE	PREÇO UNITÁRIO	TOTAL
I0045	AJUDANTE DE PINTOR	SEINFRA	H	0.20000000	3,35
I2395	PINTOR	SEINFRA	H	0.30000000	6,23
TOTAL MAO DE OBRA:					9,58

MATERIAL	FONTE	UNID	COEFICIENTE	PREÇO UNITÁRIO	TOTAL
I1347	LIXA PARA MADEIRA/MASSA	SEINFRA	UN	0.40000000	0,17
I1513	MASSA CORRIDA A BASE DE PVA	SEINFRA	KG	0.70000000	1,60
TOTAL MATERIAL:					1,77

A.I.L.

VALOR:	11,35
VALOR ENCARGOS (83.85%):	5,82
VALOR BDI PADRÃO (28.35%):	3,22
VALOR COM BDI:	14,57

15.2. 88487 - APLICAÇÃO MANUAL DE PINTURA COM TINTA LÁTEX PVA EM PAREDES, DUAS DEMÃOS. AF_06/2014 (M2)

MATERIAL	FONTE	UNID	COEFICIENTE	PREÇO UNITÁRIO	TOTAL
0007356	TINTA ACRILICA PREMIUM, COR BRANCO FOSCO	SINAPI	L	0.33000000	6,40
TOTAL MATERIAL:					6,40

SERVICO	FONTE	UNID	COEFICIENTE	PREÇO UNITÁRIO	TOTAL
88310	PINTOR COM ENCARGOS COMPLEMENTARES	SINAPI	H	0.13000000	2,55
88316	SERVENTE COM ENCARGOS COMPLEMENTARES	SINAPI	H	0.04800000	0,71
TOTAL SERVICIO:					3,26

VALOR:	9,66
VALOR ENCARGOS (83.85%):	0,97
VALOR BDI PADRÃO (28.35%):	2,74
VALOR COM BDI:	12,40

15.3. C1207 - EMASSAMENTO DE PAREDES EXTERNAS 2 DEMÃOS C/MASSA ACRÍLICA (M2)

MAO DE OBRA	FONTE	UNID	COEFICIENTE	PREÇO UNITÁRIO	TOTAL
-------------	-------	------	-------------	----------------	-------

A.I.L CONSTRUTORA LTDA-ME
CNPJ: 15.621.138/0001-85

Fco. Pinto de Macedo Junior
SÓCIO ADMINISTRADOR

A.I.L Construtora Ltda
CNPJ: 15.621.138/0001-85

Francisco Pereira de Sousa
Engº Civil CREA RN 2637-D



A.I.L. CONSTRUTORA LTDA - ME

CNPJ: 15.621.138/0001-85 RUA AUGUSTO DIAS DE OLIVEIRA, 815 - NOVO JUAZEIRO - JUAZEIRO DO NORTE - CE CEP: 63.031.760 - TEL. (88) 2146.322
 Whatsapp 99957-8210. E-mail: a.i.l.construtoraltda@hotmail.com

COMISSÃO DE LICITAÇÃO
 FLS Nº 3877
 PREFEITURA DE AUIBORA

10045	AJUDANTE DE PINTOR	SEINFRA	H	0.25000000	16,77	0,87
12395	PINTOR	SEINFRA	H	0.35000000	20,77	1,66
TOTAL MAO DE OBRA:						2,53

MATERIAL	UNID	COEFICIENTE	PREÇO UNITÁRIO	TOTAL		
11347	LIXA PARA MADEIRA/MASSA	SEINFRA	UN	0.50000000	0,43	0,22
11511	MASSA ACRILICA PARA PINTURA LATEX	SEINFRA	KG	0.70000000	3,73	2,61
TOTAL MATERIAL:				2,83		
VALOR:				14,29		
VALOR ENCARGOS (83.85%):				6,97		
VALOR BDI PADRÃO (28.35%):				4,05		
VALOR COM BDI:				18,34		

15.4. 88489 - APLICAÇÃO MANUAL DE PINTURA COM TINTA LÁTEX ACRILICA EM PAREDES, DUAS DEMÃOS. AF_06/2014 (M2)

MATERIAL	UNID	COEFICIENTE	PREÇO UNITÁRIO	TOTAL		
00007356	TINTA ACRILICA PREMIUM, COR BRANCO FOSCO	SINAPI	L	0.33000000	19,38	6,40
TOTAL MATERIAL:				6,40		

SERVIÇO	UNID	COEFICIENTE	PREÇO UNITÁRIO	TOTAL		
8310	PINTOR COM ENCARGOS COMPLEMENTARES	SINAPI	H	0.18700000	19,62	3,67
88316	SERVENTE COM ENCARGOS COMPLEMENTARES	SINAPI	H	0.06900000	14,78	1,02
TOTAL SERVIÇO:				4,69		
VALOR:				11,09		
VALOR ENCARGOS (83.85%):				1,40		
VALOR BDI PADRÃO (28.35%):				3,14		
VALOR COM BDI:				14,23		

15.5. C2040 - PINTURA C/ PRIMER EPOXI EM ESTRUTURA DE AÇO CARBONO 25 MICRA C/REVÓLVER (M2)

MAO DE OBRA	UNID	COEFICIENTE	PREÇO UNITÁRIO	TOTAL		
10045	AJUDANTE DE PINTOR	SEINFRA	H	0.04000000	16,77	0,67
12395	PINTOR	SEINFRA	H	0.08000000	20,77	1,66
TOTAL MAO DE OBRA:				2,33		

MATERIAL	UNID	COEFICIENTE	PREÇO UNITÁRIO	TOTAL		
11346	LIXA PARA FERRO	SEINFRA	UN	0.27500000	1,32	0,36
11735	PRIMER A BASE DE EPOXI	SEINFRA	L	0.13200000	41,36	5,46
11890	SOLVENTE P/TINTA EPOXI E BORRACHA CLORADA	SEINFRA	L	0.03300000	31,13	1,03
TOTAL MATERIAL:				6,85		
VALOR:				9,18		
VALOR ENCARGOS (83.85%):				1,41		
VALOR BDI PADRÃO (28.35%):				2,60		
VALOR COM BDI:				11,78		

16.1. 9537 - LIMPEZA FINAL DA OBRA (M2)

VALOR:	1,02
VALOR ENCARGOS:	0,00
VALOR BDI PADRÃO (28.35%):	0,29
VALOR COM BDI:	1,31

A.I.L CONSTRUTORA LTDA-ME
 CNPJ: 15.621.138/0001-85

Fco. Pinto de Macedo Junior
 SÓCIO ADMINISTRADOR

A.I.L Construtora Ltda
 CNPJ: 15.621.138/0001-85

Francisco Pereira de Sousa
 Engº Civil CREA RN 2637-D